FanTask

MENSUEL
15 Août 1969
N. 7 - 2 Fr
BELGIQUE : 20 F.B.
CANADA : 50 cents
MAROC : 180 DH
TUNISIE : 184 M.

LE JOURNAL DU FANTASTIQUE - TOUT EN COULEURS

FANTASK

MENSUEL

Paraît le 15 de chaque mois

ABONNEMENTS:

France et Afrique du Nord:

1 an: 21,30 Fr

Communauté et Etranger:

1 an: 24,80 Fr

C.C.P. LYON - 1418-89

Adresser toute la correspondance à:

EDITIONS LUG

6, rue Emile-Zola

69 - LYON (2e)

Joindre:

— pour toute réponse à une lettre, un timbre français à 0.40 Fr

— pour changement d'adresse à un abonnement, deux timbres français à 0.40 Fr

SOMMAIRE

p. 1 LES FANTASTIQUES

p. 25 LES FANTASTIQUES

p. 46 L'ARAIGNEE

p. 70 LE COURRIER DES FANS DE FANTASK

p. 71 LES CASCADEURS

p. 72 LE SURFER D'ARGENT

LES FANTASTIQUES

14e ÉPISODE

"VAINCUS par le Dr. FATALIS"

VOUS VOUS SOUVENEZ QU'AVEC L'AIDE DE L'ÉTONNANT HOMME-FOURMI, LES FANTASTIQUES ONT ENVAHI LE MICRO-MONDE DU Dr FATALIS ET TRIOMPHÉ DE LEUR ENNEMI. DE RETOUR CHEZ EUX, ILS DISENT ADIEU À LEUR MINUSCULE ALLIÉ...

SCÉNARIO DE
STAN LEE

DESSINS DE
JACK KIRBY

OH, ÇA VA, JUNIOR ! JE SUIS SI HEUREUX D'AVOIR RETROUVÉ MA TAILLE NORMALE QUE JE ME FICHE DE CE QUE TU PEUX ME DIRE ! NOTRE BALADE DANS LE MICRO-MONDE DE **FATALIS** NE FUT PAS DE TOUT REPOS !

TU PARLES ! QUAND CE FARCEUR NOUS EUT RÉDUITS À LA TAILLE DE JOUETS, J'AI BIEN CRU QUE C'ÉTAIT FINI !

ET SI JANE ET REED NE NOUS AVAIENT PAS SORTIS DE CETTE PRISON ENTOURÉE D'ACIDE, JE NE SERAIS SÛREMENT PAS EN TRAIN DE REGARDER TA FACE DE CARÊME !

PEUH ... QUAND JE ME BAGARRAIS CONTRE LES PETITS SOLDATS DE PLOMB DE FATALIS TU NE ME TROUVAIS PAS SI **MOCHE** !

AU LIEU DE VOUS INSULTER, N'OUBLIEZ PAS QUE LE DOCTEUR FATALIS A PU SE SAUVER GRÂCE AU RAYON GROSSISSANT ET QU'IL EST LIBRE !

BAH, IL DOIT TREMBLER DANS SA CUIRASSE EN PENSANT QUE JE VAIS ME LANCER À SES TROUSSES !

TU PLAISANTES ! IL DOIT **RICANER** SOUS SON MASQUE !

ÉCOUTE, IL SERAIT TEMPS QUE TU ME TRAITES AVEC RESPECT ! N'OUBLIE PAS QUE L'ADORABLE PRINCESSE PERLE M'A **FAIT CHEVALIER** ... TU DEVRAIS M'APPELER "**MONSEIGNEUR**" !

ESSAYE UN PEU DE ME DEMANDER ÇA, MI-PORTION, JE TE FLANQUE MON POING SUR LA FIGURE!

DU CALME, VOUS DEUX! SI VOUS VOULEZ CONTINUER À VOUS LANCER DES AMABILITÉS, ALLEZ LE FAIRE AILLEURS!

BON, ÇA VA, JE LA BOUCLE! PARLE-NOUS PLUTÔT DE TON ENGIN!

C'EST UN HYPER RADAR TRÈS PERFECTIONNÉ QUE J'AI RENDU ULTRA-SENSIBLE AU CORPS HUMAIN RECOUVERT D'ACIER! J'ESPÈRE QU'IL M'AIDERA À LOCALISER LA CACHETTE DU DR. FATALIS!

NOUS DEVRIONS T'AIDER EN EXPLORANT LA VILLE!

BONNE IDÉE, SOEURETTE! J'AI JUSTEMENT ENVIE DE BOUGER.

OKAY! COMME ON DIT DANS LES BANDES DESSINÉES.

SI JE N'*AIMAIS* PAS TANT CE GORILLE, JE LUI FLANQUERAIS DES COUPS DANS L'ARRIÈRE-TRAIN! BON, MAINTENANT, IL EST TEMPS DE SE METTRE AU BOULOT!

JE VAIS GRIMPER À 600 MÈTRES, ET EN PORTANT MON CORPS À LA TEMPÉRATURE DU PLASMA, J'ÉMETTRAIS DES ONDES MU QUI SERONT RÉFLÉCHIES PAR LA CUIRASSE DE *FATALIS*.

FEUH... ÇA NE COLLE PAS! AUTANT CHERCHER UN POU DANS LA PAILLE!

CEPENDANT, *BEN* SEMBLE AVOIR PLUS DE CHANCE...

BON SANG! C'EST *LUI!* JE L'AI *TROUVÉ!*

IL EST FOU DE SE BALADER EN PUBLIC COMME ÇA!

HÉ FATALIS... *ATTENDS!* ON A UN PETIT COMPTE À RÉGLER TOUS LES DEUX! C'EST *LA CHOSE* QUI TE PARLE!

WHUMP!

OH... ÇA ALORS ??!

COMMENT *?#!#*?#... VAIS-JE SORTIR DE LÀ !

MADAME ! ATTENTION !

MES FREINS ONT LÂCHÉ !

J'AI PAS LE TEMPS DE CHERCHER LA BONNE SORTIE, JE VAIS...

HEY ! IL AURAIT PU ME FAIRE UNE BOSSE !

OH ! VOUS M'AVEZ SAUVÉ LA VIE !

OUAIS, OUAIS... J'SUIS UN BON GROS HÉROS ! MAINTENANT, PLACE, J'AI À FAIRE !

MINCE ! C'EST LA CHOSE !

IL... IL EST SI GROTESQUE QU'IL EN DEVIENT PRESQUE BEAU !

AH ! JE SAVAIS QUE JE L'ATTRAPERAIS !

HÉ, RETOURNE-TOI ! J'VOUDRAIS BIEN TE VOIR EN FACE !

NEIN ?? VOUS AVEZ DES VISIONS OU QUOI ??!

AUTANT POUR MOI ! JE SUIS REFAIT !

AUJOURD'HUI AU THÉATRE BIJOU * AU TEMPS DES CHEVALIERS ! À NE PAS MANQUER

ET, DANS UN AUTRE COIN DE LA VILLE...

SI LE Dr FATALIS EST EN VILLE, IL VA SÛREMENT DEMANDER AUX PIRES CRIMINELS DE L'AIDER ! PEUT-ÊTRE QU'EN SUIVANT QUELQUES TYPES DE LA PÈGRE...

ÇASP ! JE NE M'ATTENDAIS PAS À VOIR ÇA EN PLEIN JOUR !

JE PENSE QUE C'EST CE QUE VOUS ATTENDEZ, M. SPADE !

MONTREZ, PROFESSEUR, JE VAIS VOIR !

TOUTE LA DIFFÉRENCE VIENT DE CE DISPOSITIF SPÉCIAL ! VOYEZ COMME IL S'ADAPTE BIEN AU CANON DU FUSIL ! ON NE RATE JAMAIS SON COUP !

4

BOUGEZ PLUS, PROFESSEUR!! JE VAIS L'ESSAYER SUR VOUS!

IL VA LE TUER DE SANG-FROID... MAIS JE L'EN EMPÊCHERAI!

HÉ... QUE SE PASSE-T-IL ? POURQUOI EST-CE QUE JE TIRE DE TRAVERS ?

IL...IL TIRE DES BALLES DE PING PONG! C'EST UN JOUET !!

POP! POP!

ALORS, ÇA NE RATE JAMAIS ? MOI QUI VOUS PRENAIS POUR UN GRAND INVENTEUR DE JOUETS!

JE...JE N'Y COMPRENDS RIEN! JE VOUS EN PRIE, ESSAYONS ENCORE UNE FOIS!

CETTE FOIS, ÇA MARCHERA CAR JE NE M'EN MÊLERAI PAS!

ROYAL

LE SOIR, LORSQUE LES FANTASTIQUES FONT LE POINT...

LE Dr. FATALIS EST TROP HABILE POUR LAISSER DES TRACES DE SON PASSAGE! IL VAUT MIEUX ATTENDRE QU'IL SE MANIFESTE.

COMME JE LE CONNAIS... CELA NE SAURAIT TARDER, RED!

EN ATTENDANT, IL FAUT REPRENDRE NOTRE VIE NORMALE!

VA FALLOIR ENCORE FAIRE DES RONDS DE JAMBE.

HMMM... HEUREUSEMENT QUE NOUS N'AVONS PAS PRIS NOTRE ASCENSEUR PRIVÉ! REGARDEZ TOUS CES FANS QUI NOUS ATTENDENT!

MOI JE BOUGE PAS! SI JE TOMBE SUR LE GANG DE YANCY STREET... ET JE RISQUE DE FAIRE UN MASSACRE!

REGARDEZ... LES VOILÀ!...

PILONS À L'ANGLAISE SINON NOUS SERONS EN RETARD À NOS RENDEZ-VOUS!

J'AI BIEN ENVIE DE DEMANDER AU MAIRE DE DÉCLARER LA GUERRE AU GANG!

PSSSTT! PAR ICI! VOUS POUVEZ UTILISER L'ASCENSEUR DE SERVICE!

QUELLE VEINE! C'EST UN DES CONCIERGES!

C'EST LA PREMIÈRE FOIS QUE JE VOIS QUATRE CÉLÉBRITÉS DE PRÈS!

ET BEN QUI CROYAIT PASSER INAPERÇU AVEC SES LUNETTES NOIRES!

IL N'A PAS RECONNU MON VISAGE, PETIT... MAIS MA PERSONNALITÉ ÉCLATE AU GRAND JOUR!

JE SERAIS FIER DE POUVOIR VOUS SERRER LA MAIN!

VAS-Y, MON VIEUX, MAIS MOLLO!! EH! EH!

AUCUN DES FANTASTIQUES NE REMARQUE QUE LE "CONCIERGE" A FIXÉ UN MINUSCULE DISQUE DE PLASTIQUE À CHACUNE DE LEURS MAINS...

ÇA A MARCHÉ COMME SUR DES ROULETTES!

PUIS, S'ÉTANT GLISSÉ DANS UN PLACARD À BALAIS, IL ÔTE SES VÊTEMENTS, SA FAUSSE BARBE, SON MASQUE ET...

GRÂCE À DES IDENTO-DISQUES SPÉCIAUX, MES PETITS "ESPIONS" SUIVRONT LES *FANTASTIQUES* PARTOUT!

MAINTENANT, JE VAIS RETOURNER À MON LABORATOIRE SECRET POUR METTRE LA PHASE UN DE MON PLAN EN ACTION! CETTE FOIS, LE *DOCTEUR FATALIS* SERA VICTORIEUX DES FANTASTIQUES!

PEU APRÈS...

ALLEZ, MES ESPIONS! ACCOMPLISSEZ LE TRAVAIL POUR LEQUEL JE VOUS AI CRÉÉS!

CHACUN DE VOUS, PETITS ROBOTS SERA ATTIRÉ PAR LE DISQUE QUE PORTENT LES FANTASTIQUES... RETROUVEZ VOS OBJECTIFS!...

AINSI...

OH, HÉLÈNE, J'AI CRU QUE TU N'ACCEPTERAIS JAMAIS CE RENDEZ-VOUS!

J'APPRÉHENDAIS DE SORTIR AVEC LA CÉLÈBRE *TORCHE HUMAINE*, JOHNNY! MAIS MAINTENANT...

BON... VOICI MON PARKING FAVORI! VEUX-TU VOIR SI J'AI QUELQUE CHOSE DANS L'ŒIL?

JOHNNY STORM! ON NE T'A JAMAIS DIT QUE TU ALLAIS UN PEU VITE EN BESOGNE?...

JOHNNY! QU'EST-CE QUE C'EST??!!

HEIN?... QU'EST-CE QUE... *MILLE MÉTÉORES!* J'IGNORE CE QUE C'EST, MAIS J'AURAI VITE FAIT DE M'EN DÉBARRASSER!

FLAMME EN AVANT!

HEIN? QUOI??? JE SUIS PASSÉ À TRAVERS!

SI TU TROUVES ÇA DRÔLE, JOHNNY, *MOI PAS!* JE RENTRE, ADIEU POUR TOUJOURS!

6

AU MÊME MOMENT, DANS UN AUTRE ENDROIT...

AH ! AH ! COMME SI LA CHOSE N'ÉTAIT PAS ASSEZ VOYANT...

IL FAUT ENCORE QU'IL TRAÎNE UN CHIEN DE GARDE FLOTTANT APRÈS LUI !

BEN, QU'Y A-T-IL ? POURQUOI SE MOQUE-T-ON DE TOI ?

JE TE LE DIRAI PLUS TARD, ALICIA ! POUR LE MOMENT, FAUT QUE JE DÉMOLISSE UN FARCEUR VOLANT !

ALORS, TU ESSAYES DE RIDICULISER LA CHOSE, HEIN ? VOILÀ QUI T'ÔTERA LE VENT DANS LES VOILES !

HÉ ! MA MAIN EST PASSÉE AU TRAVERS... C'EST UNE ESPÈCE DE FANTÔME !

QUANT À JANE STORM, ELLE EST DOTÉE D'UN ESPION PLUS DÉCORATIF...

MISS STORM, SI VOUS VOULEZ QU'ON VOUS PHOTOGRAPHIE POUR VOS POSTERS, VEUILLEZ CHASSER CE TRUC QUI EST AU-DESSUS DE VOUS !

JUSTE CIEL ! JE NE SAIS CE QUE C'EST... IL ME SUIT PARTOUT !

C'EST TERRIBLE ! MÊME INVISIBLE, IL CONTINUE À ME SUIVRE ! MAIS... COMMENT... POURQUOI ?

ET, NON LOIN DE LÀ, DANS UNE SALLE DE CONFÉRENCE...

J'AI LE GRAND PLAISIR DE REMETTRE À REED RICHARDS LE DIPLÔME DE DOCTEUR...

ULP ! QU'EST-CE QUE C'EST ?

DOCTEUR RICHARDS !! NOUS CONNAISSONS TOUS ICI VOS BRILLANTES INVENTIONS... TOUT DE MÊME, CE N'EST NI LE MOMENT, NI LE LIEU...

PARDONNEZ-MOI, SIR ! JE N'AI RIEN À FAIRE AVEC ÇA !

TU M'AS GÂCHÉ MA SOIRÉE, MON PETIT AMI... ET IL N'Y A PAS MOYEN DE TE LÂCHER ! MAIS C'EST TRÈS BIEN, SUIS-MOI À MON LABO... JE DEVINE QUI T'A ENVOYÉ !

IMPERIAL CAB

7

FINALEMENT, AU Q.G. DE LA SUPER-ÉQUIPE.

DU CALME, TOUS ! VOICI UN PETIT GADGET QUI VA NOUS DIRE TOUT CE QUE NOUS DÉSIRONS SAVOIR AU SUJET DE CES "ESPIONS" FLOTTANTS !

MOI, CE QUI M'INTÉRESSE C'EST D'APPRENDRE COMMENT FLANQUER UN DIRECT À CE-LUI-CI.

MOI AUSSI ! CE SALE TRUC A GÂCHÉ UN RENDEZ-VOUS QUE J'ATTENDAIS DEPUIS DES *SEMAINES*.

J'AI RÉGLÉ CE DÉTECTEUR AFIN QU'IL DÉCOUVRE CE QUI ATTIRE SUR NOUS LES ESPIONS. ÉCOUTEZ, ÇA VIENT DE MON POIGNET !

ET ALORS, QU'EST-CE TU VEUX PROUVER ? QUE T'AS DES POIGNETS ATTIRANTS ?

SILENCE, BEN ! LAISSE FINIR RED !

BEEEEEEEEPPPPP !

VOICI CE QUE NOUS CHERCHIONS : CE MINUSCULE DISQUE DE PLASTIQUE ! REGARDEZ *VOS* POIGNETS... JE PARIE QUE VOUS EN AVEZ TOUS UN !

C'EST *VRAI* ! MAIS QU'EST-CE QUE ÇA VEUT DIRE ?

JE SAVAIS QUE CES "ESPIONS" ÉTAIENT INANIMÉS. CES PETITS DISQUES LES ATTIRENT COMME DES *AIMANTS* !

TU AS RAISON, PAPA ! J'AI ÔTÉ CE SALE DISQUE ET...

L'ESPION S'ÉVANOUIT !

NOUS VOILÀ TRANQUILLES !

NOUS NE SOMMES PAS DES *ANDOUILLES* ! C'EST SÛREMENT LE *CONCIERGE* QUI NOUS A COLLÉ CES DISQUES EN NOUS SERRANT LA PINCE !

AUTREMENT DIT, CE DEVAIT CERTAINEMENT ÊTRE... *LE DOCTEUR FATALIS* !

ALORS... IL CONTRÔLAIT TOUS NOS MOUVEMENTS À L'AIDE D'UNE DE SES DIABOLIQUES MACHINES !

COMME ELLE A RAISON ! MAIS LA PREMIÈRE PHASE DE MON PLAN EST TERMINÉE ! JE NE CHERCHAIS QU'À LES INQUIÉTER !

MAINTENANT, JE VAIS TRAVAILLER À MON BUT FINAL... *LEUR DESTRUCTION COMPLÈTE* !

EN ESPIONNANT LA *CHOSE*, J'AI COMPRIS COMMENT VAINCRE CES QUATRE MAUDITS... JE M'ATTAQUERAI À LEUR POINT FAIBLE! *L'AVEUGLE ALICIA!*

MON CERVEAU VAUT CELUI DE REED RICHARDS, MAIS JE N'AI JAMAIS VRAIMENT COMPRIS LES AUTRES HUMAINS! ET JE NE COMPRENDS TOUJOURS PAS COMMENT UNE FILLE AUSSI CHARMANTE QU'ALICIA PEUT ÊTRE ÉPRISE DE CETTE *CHOSE* GROTESQUE!

COMMENT UN MONSTRE TEL QUE LA *CHOSE* A-T-IL PU TROUVER L'AMOUR... SE MÊLER AUX GENS NORMAUX!

PENDANT QUE *MOI* - ET MOI SEUL - N'OSE MONTRER MON VISAGE AU GRAND JOUR!

MAIS JE ME *VENGERAI*... SUR TOUTE LA RACE HUMAINE, À COMMENCER PAR LES *FANTASTIQUES*! ET... *TOUT DE SUITE!*

SOUDAIN, SUR UN GESTE DE FATALIS, UN ÉTRANGE RAYON CAPTEUR SE DIRIGE DROIT SUR LA SENTILLE ALICIA QUI MARCHE DANS LA RUE ET...

OH!... QU'EST-CE QUI M'ARRIVE?

IL ME SEMBLE MARCHER EN L'AIR!! JE ME SENS SOULEVÉE... DANS LE CIEL!! NON.. *C'EST IMPOSSIBLE!*

MAIS PEU DE CHOSES SONT IMPOSSIBLES À UN MAÎTRE DE LA SCIENCE... PEU APRÈS, ALICIA TRAVERSE CE QUI, VU DE LA TERRE, PARAÎT ÊTRE UN NUAGE MAIS QUI EST EN RÉALITÉ LE LABORATOIRE SECRET ET FLOTTANT DU *DOCTEUR FATALIS*!...

PLUS PRÈS... ENCORE UN PEU PLUS PRÈS, ET MON PIÈGE VA FONCTIONNER!

PLUS TARD, COMME BEN S'ENTRAÎNE AUX POIDS ET HALTÈRES...

POSE VITE ÇA PAR TERRE, BEN.

... ET JETTE UN COUP D'ŒIL À CE CANARD.

ALICIA ! MON ALICIA ! S'IL LUI EST ARRIVÉ QUELQUE CHOSE, JE...

DU CALME, MON VIEUX ! ÇA CACHE SÛREMENT UN PIÈGE !

MÉFIE TOI, REED ! BEN M'A TOUT L'AIR DE VOULOIR FAIRE UN MASSACRE !

THE DAILY HERALD

SOUS LES YEUX DE MILLIERS DE GENS, UNE FEMME MARCHE EN L'AIR

UN SPECTATEUR A PU FILMER CET ÉVÉNEMENT INEXPLICABLE

C'EST SÛREMENT UN COUP DE FATALIS ! IL ESSAYE DE NOUS AVOIR PAR LE TRUCHEMENT D'ALICIA... MAIS ÇA SE PASSE PAS COMME ÇA...

LÂCHE-MOI !

REMETS-TOI, BEN !

LAISSE-LE, REED ! IL Y A BIEN DE QUOI ÊTRE FOU FURIEUX !

SOUDAIN, UN VISAGE RAPPROCHÉ APPARAÎT SUR LE GRAND MUR DE LA PIÈCE...

INSENSÉS ! VOTRE COLÈRE EST VAINE ! CETTE FOIS, LE DOCTEUR FATALIS A TOUS LES ATOUTS EN MAIN !

C'EST LUI !

PARDONNEZ MOI DE VOUS INTERROMPRE EN VOUS ENVOYANT MON IMAGE, MAIS CE QUI RESTE D'HUMAIN EN MOI DÉSIRE SE REPAÎTRE DE VOTRE ÉTAT PITOYABLE !

MAIS MAINTENANT, NOTRE PETIT JEU VA DEVENIR SÉRIEUX ! SACHEZ QUE JE NE TOLÈRE AUCUN OBSTACLE ! SINON J'ENVERRAI SUR NEW-YORK UN " RAYON D'ILLUSION " CAPABLE DE DONNER DES HALLUCINATIONS À TOUTE LA POPULATION !

"OU, SI VOUS PRÉFÉREZ, EN APPUYANT SUR UN BOUTON, JE PUIS LAISSER TOMBER SUR LA VILLE DES GERMES À CROISSANCE RAPIDE QUI EN QUELQUES MINUTES, DEVIENDRONT DES PLANTES GÉANTES QUI BLOQUERONT TOUTE LA VIE MÊME DE LA CITÉ !"

SURTOUT, N'OUBLIEZ JAMAIS QU'ALICIA EST MA PRISONNIÈRE ! SI VOUS TENEZ À LA REVOIR, NE VOUS OPPOSEZ PAS À MOI ! AINSI AI-JE NEUTRALISÉ LES CÉLÈBRES FANTASTIQUES... AINSI LE DOCTEUR FATALIS EST-IL DEVENU LE PLUS PUISSANT DE TOUS !

ATTENDS ! ET ALICIA ?? NE NE DISPARAIS PAS !

PENSE-T-IL VRAIMENT QU'IL PEUT NOUS INTIMIDER ET MENACER IMPUNÉMENT LE MONDE ?! RIEN NE M'EMPÊCHERA DE LE COMBATTRE !

BOUGE PAS, RED, PAS TANT QU'ALICIA EST PRISONNIÈRE TU M'ENTENDS ?! JE NE TE LAISSERAI PAS FAIRE !

VOYONS, BEN, TU NE VOIS PAS QUE C'EST CE QU'IL CHERCHE ! NOUS LIGOTER ! NOUS...

UGH !

N'ESSAYE PAS DE M'EMBOBINER ! ON NE TOUCHERA PAS À ALICIA !

POW !

AH ! JE TRIOMPHE AU-DELÀ DE MES ESPOIRS LES PLUS FOUS ! ILS SE BATTENT ENTRE EUX MAINTENANT !

CE N'EST PAS L'ARGENT QUE JE CHERCHE ! AVEC MON GÉNIE, JE PEUX GAGNER DES MILLIARDS ! NON, C'EST LE POUVOIR QUE JE VEUX ET JE L'AURAI !

JE VAIS ENVOYER À WASHINGTON CETTE BANDE MAGNÉTIQUE EXPOSANT MES CONDITIONS. J'EXIGE SEULEMENT DE FAIRE PARTIE DU CABINET PRÉSIDENTIEL. C'EST BIEN LE MINIMUM QUE JE PUISSE EXIGER !

ET PEU DE TEMPS APRÈS

C'EST INCROYABLE ! ! C'EST UN ULTIMATUM ! NOUS CÉDONS. OU C'EST LA GUERRE !

POUR LA PREMIÈRE FOIS DANS L'HISTOIRE, UN HOMME MENACE UNE NATION !

QUELLES QUE SOIENT LES ARMES DONT IL DISPOSE, NOUS N'ABANDONNERONS JAMAIS NOTRE PAYS ENTRE LES MAINS D'UN DICTATEUR... FÛT-IL AUSSI PUISSANT QUE LE DR. FATALIS ! NOUS LUI MONTRERONS QUE LES ÉTATS UNIS NE CRAIGNENT PERSONNE ! IL FAUT AGIR AVEC LA PLUS GRANDE VIGUEUR ! MAINTENANT, EXCUSEZ-MOI, JE VAIS DIRE BONSOIR À CAROLINE

LE LENDEMAIN, NE RECEVANT AUCUNE RÉPONSE DE LA MAISON BLANCHE, LE DR FATALIS DÉCLARE SA GUERRE ! DANS LES USINES ET LES LABORATOIRES DE TOUT LE PAYS...

TOUTES LES MACHINES ÉLECTRONIQUES SONT EN PANNE !

BLINK BLINK

WEEEOOOOO

LES MISSILES DÉFENSIFS GUIDÉS PAR DE COMPLEXES CERVEAUX ÉLECTRONIQUES ÉCHAPPENT SOUDAIN À TOUT CONTRÔLE...

BIZARRE ! IL EST ARRIVÉ LA MÊME CHOSE À TOUS LES MISSILES !

C'EST À CROIRE QU'UN MAUVAIS GÉNIE A SABOTÉ TOUT LE DISPOSITIF ÉLECTRIQUE DU PAYS !

EN QUELQUES HEURES, TOUTE LA POPULATION EST TOUCHÉE, LES USINES SONT OBLIGÉES DE FERMER CAR TOUS LES SYSTÈMES DE CONTRÔLE ET DE SÉCURITÉ SONT EN PANNE...

RÉPAREZ LES MACHINES ! ON VEUT REPRENDRE NOTRE BOULOT !

FERMÉ JUSQU'À NOUVEL AVIS

LA NOUVELLE A VITE FAIT DE PARVENIR JUSQUE DERRIÈRE LE RIDEAU DE FER.

OH ! C'EST LA MEILLEURE NOUVELLE DEPUIS DES SEMAINES !

LES PAYS CAPITALISTES SERONT BIENTÔT RÉDUITS À L'IMPUISSANCE !

CESSEZ DE RICANER ! LE *Dr FATALIS* NE TRAVAILLE PAS POUR *NOUS* ! PEUT-ÊTRE MÊME NOUS FRAPPERA-T-IL BIENTÔT ?

NOTRE SYSTÈME ÉLECTRONIQUE N'EST PAS MOINS VULNÉRABLE QUE CELUI DES AMÉRICAINS !

TU AS *RAISON* ! JE N'Y AVAIS PAS *PENSÉ* !

OH ! C'EST BIEN POURQUOI TU NE SERAS *JAMAIS* CHEF D'ÉTAT !

ET, À NEW-YORK, LES *FANTASTIQUES* RÉCEVENT UNE VISITE...

ÉTANT DONNÉ QUE, PAR LE PASSÉ, VOUS AVEZ VAINCU LE Dr FATALIS, LES CHEFS D'ÉTAT MAJOR VOUS ONT CHOISIS POUR...

NOUS COMPRENONS, MON COLONEL ! NOUS SOMMES PRÊTS À TENTER L'IMPOSSIBLE !

QUI QUOIQUE FATALIS PUISSE FAIRE, IL N'ARRIVERA PAS À LA CHEVILLE DE *M. FANTASTIC* !

DE LA FARLOTE RIEN QUE DE LA FARLOTE. ALORS QU'ALICIA EST DA FRISONNIÈRE !

EN FAIT, SIR, J'AI DÉJÀ CONÇU UN PLAN D'ATTAQUE CONTRE NOTRE ENNEMI COMMUN !

OH ? PUIS-JE LE CONNAÎTRE ?

DÉSOLÉ, MON COLONEL ! IL EST PLUS PRUDENT QUE PERSONNE EN DEHORS DE NOUS QUATRE, NE SOIT AU COURANT !

PUIS, APRÈS LE DÉPART DU VISITEUR DE WASHINGTON

RED... JE REGRETTE DE T'AVOIR BOUSCULÉ HIER ! DIS-MOI Y A-T-IL RÉELLEMENT UN MOYEN DE LUTTER CONTRE CE MASQUE DE FER ?

OUI, MON VIEUX ! LAISSE-MOI T'EXPLIQUER !

À L'AIDE DE MON HYPER RADAR, J'AI PU LOCALISER LE REPAIRE DU DOCTEUR FATALIS !

ICI UNE PHOTO AUX ULTRA-VIOLETS D'UN ÉTRANGE NUAGE QUI FLOTTAIT AU-DESSUS DE LA VILLE

REGARDEZ CE QU'IL Y A À L'INTÉRIEUR DU NUAGE !

ON AURAIT DÛ S'EN DOUTER ! IL FALLAIT QU'IL SOIT À CÔTÉ POUR NOUS ÉPIER COMME IL L'A FAIT !

MAIS LE TROUVER N'ÉTAIT QU'UNE PARTIE DU PROBLÈME ! JE VAIS MAINTENANT VOUS MONTRER UN DÉTAIL DE LA PHOTO AGRANDIE DE MILLE FOIS !

VITE, RED ! ON PERD DU TEMPS !

SI JE TE LAISSAIS TE LANCER À L'ATTAQUE MAINTENANT, BEN EN QUELQUES MINUTES TU SERAIS UN HOMME MORT ! IL A DRESSÉ CONTRE NOUS LE SYSTÈME DE DÉFENSE LE PLUS PERFECTIONNÉ !

REGARDEZ ! VOICI LES FUSILS À RAYON DÉSINTÉGRANT QU'IL NOUS DESTINE !

ET CES SILHOUETTES, LÀ... QUI SONT-ELLES ?

C'EST LA PARTIE LA PLUS DIABOLIQUE DE SON PIÈGE ! LES "ESPIONS" ONT TRANSMIS AU DOCTEUR FATALIS UN VÉRITABLE CIRCUIT IMPRIMÉ DE LA STRUCTURE ATOMIQUE ET MOLÉCULAIRE DE NOTRE CORPS !

MAIS POURQUOI ?..

VOUS NE VOYEZ PAS ? LES FUSILS DÉSINTÉGRANTS SONT CONÇUS POUR ÊTRE ACTIVÉS PAR LA STRUCTURE ATOMIQUE DE NOS CORPS ! SI NOUS APPROCHONS, NOUS DÉCLENCHONS NOTRE PROPRE MORT !

POURTANT, TU AVAIS PARLÉ D'UN MOYEN.

IL EXISTE ! ET TOUT DÉPEND DE TOI, BEN !

COMMENT ? POUR L'AMOUR DU CIEL, CRACHE LE MORCEAU !

UN SEUL D'ENTRE NOUS PEUT MODIFIER SA STRUCTURE ATOMIQUE LORSQUE TU REDEVIENS BEN GRIMM TES ATOMES ET MOLÉCULES SONT DISPOSÉS D'UNE TOUT AUTRE FAÇON ! C'EST CE QUE PAYALIS A OUBLIÉ ! JE T'AI PRÉPARÉ UN SÉRUM QUI TE FERA REDEVENIR BEN GRIMM SUFFISAMMENT LONGTEMPS POUR QUE TU PUISSES TE GLISSER À L'INTÉRIEUR DES DÉFENSES DE PAYALIS !

DURANT DE LONGUES HEURES, M FANTASTIC TRAVAILLE AVEC ACHARNEMENT

JE NE PUIS ME PERMETTRE UNE ERREUR ! S'IL REDEVIENT LA CHOSE TROP VITE, LES RAYONS LE FRAPPERONT ! QU'EST-IL ARRIVÉ AU BRÛLEUR ? IL ME FAUT UNE CHALEUR PLUS INTENSE !

DÉPÊCHE-TOI PENDANT QUE LE SÉRUM EST ENCORE VOLATIL, JOHNNY !

COMPRIS, BOSS ! JE METS TOUT, LE PAQUET !

FINALEMENT, ALORS QUE RED EST AU BORD DE L'ÉPUISEMENT

BEN, BEN JE NE PUIS GARANTIR QU'IL GARDERA SA PUISSANCE ASSEZ LONGTEMPS ! SI TU REDEVIENS TROP VITE LA CHOSE... TU SAIS CE QUE ÇA SIGNIFIE ?

DONNE-MOI CETTE DROGUE ! LA VIE D'ALICIA EST EN JEU !

QUOI QU'IL ARRIVE, JE SAIS QUE TU AS FAIT L'IMPOSSIBLE, RED ! J'AI CONFIANCE EN TOI, MON VIEUX ! À VOTRE SANTÉ, LES GARS !

ÇA AGIT, JE LE SENS ! ÇA AGIT !

JE LE SAVAIS, BEN GRIMM ! LA QUESTION EST DE SAVOIR... POUR COMBIEN DE TEMPS ?...

PEU APRÈS À L'INTÉRIEUR D'UNE BULLE DE PLASTIQUE TRANSPARENTE ET SILENCIEUSE MUE PAR L'ÉNERGIE MAGNÉTIQUE, BEN GRIMM ENTREPREND LE VOYAGE LE PLUS PÉRILLEUX DE SA VIE

D'APRÈS RED, CES BOUTS DE FEUILLE D'ÉTAIN DEVRAIENT EMPÊCHER QUE LE RADAR DE FATALIS NE ME REPÈRE !

VOICI LES DÉSINTÉGRATEURS À CANONS ROTATIFS ! SI JE REDEVIENS LA CHOSE AVANT DE LES DÉPASSER, JE SUIS FICHU !

AH ! MES MAINS !! .. JE COMMENCE DÉJÀ À ME TRANSFORMER .. NON . IL NE FAUT PAS !

ET DANS LA CAPSULE SOLITAIRE, LA PLUS EXTRAORDINAIRE DÉMONSTRATION DE COURAGE A LIEU.

POUR LA SEULE FORCE DE SA VOLONTÉ INDOMPTABLE, BEN LUTTE POUR RESTER HUMAIN PENDANT QUELQUES SECONDES DE PLUS LES SECONDES LES PLUS IMPORTANTES DE TOUTES JUSQU'À CE QUE

ÇA Y EST ! J'AI PÉNÉTRÉ À L'INTÉRIEUR DES DÉFENSES DE FATALIS.

JUSQU À PRÉSENT, IL AVAIT TOUS LES ATOUTS EN MAIN, MAIS MAINTENANT, C'EST NOTRE TOUR ! TU ENTENDS, FATALIS ! VOICI VENIR LA CHOSE !

EN PREMIER LIEU, JE VAIS DÉTRUIRE LE CIRCUIT PRINCIPAL DU DÉSINTÉGRATEUR AFIN QUE LES COPAINS PUISSENT ME REJOINDRE ICI !

SALUT, LES GARS ! ON VA DE NOUVEAU BIEN SE MARRER ! ALLONS-Y !!

D'ACCORD, MON VIEUX !

BOWNGG

MAINTENANT, DOUCEMENT ! NOUS AVONS SEULEMENT FRANCHI LES DÉFENSES EXTÉRIEURES ! IL NOUS RESTE UNE MENACE MORTELLE !

À PLUS TARD LE BLA-BLA-BLA ! OÙ EST ALICIA ???

AINSI, VOUS AVEZ OSÉ PÉNÉTRER DANS LE SAINT DES SAINTS ? VOUS LE REGRETTEREZ... TOUS AUTANT QUE VOUS ÊTES !

DISPERSEZ-VOUS ! NE LUI LAISSONS AUCUNE CHANCE DE NOUS ATTAQUER ENSEMBLE !

JE FILE DANS CETTE DIRECTION !

ALICIA ! OÙ ES-TU, BABY ! J'ARRIVE, M'ENTENDS-TU ?

L'UN DE NOUS DOIT TROUVER LE MOYEN DE LE PRENDRE PAR RUSE !

QUELLE SORTE DE PIÈGE, EST-CE ? ELLE COMPORTE PLUS DE CORRIDORS QU'UN LABYRINTHE DE LUNA-PARK !

GH, C'EST LA PIÈCE LA PLUS BIZARRE DE TOUTES ! LES MURS VONT DANS TOUTES LES DIRECTIONS ! POURQUOI ?...

EN QUELQUES SECONDES, LA TORCHE OBTIENT LA RÉPONSE. TOUTE LA PIÈCE SE MET À TOURNER COMME UNE TORNADE FOLLE...

C'EST UN PIÈGE !... JE TOURNE SI VITE QUE MA FLAMME VA S'ÉTEINDRE !

MAIS, DANS UN DERNIER SURSAUT D'ÉNERGIE, L'INDOMPTABLE TORCHE PROVOQUE UNE EXPLOSION QUI BRISE LE MÉCANISME GYROSCOPIQUE !

16

PÂLE, AFFAIBLI, À PEINE CONSCIENT, LA TORCHE HUMAINE S'ÉTEND POUR RECUPÉRER SA FORCE

JE VAIS SÛREMENT ÊTRE HORS DE COMBAT POUR QUELQUES MINUTES, MAIS LE DOC FATALIS EST ASSEZ OCCUPÉ AVEC LES AUTRES !

PENDANT CE TEMPS, LE CHEF DES PLUS GRANDS SUPER-HÉROS QUE LE MONDE AIT CONNUS...

CETTE PORTE S'EST FERMÉE DERRIÈRE MOI ! FATALIS DOIT M'ÉPIER !

DÉCIDÉMENT, IL A TOUT PRÉVU ! DU CIMENT FRAIS SE DÉVERSE DANS LA PIÈCE... IL VA PRENDRE EN QUELQUES SECONDES !

IL FAUT QUE J'ÉTIRE SUFFISAMMENT MON CORPS POUR ME GLISSER À TRAVERS LES POCHES D'AIR DU CIMENT POREUX !

IL FAUT FAIRE VITE ! LES POCHES DEVIENNENT DE PLUS EN PLUS PETITES !

ÇA Y EST ! JE N'AI PLUS QU'À ME GLISSER ENTRE LA PORTE ET LE MUR !

CEPENDANT, QUE DEVIENT LA CHOSE ?

LE PLANCHER S'EST OUVERT JUSTE SOUS MES PIEDS ! JE... JE TOMBE !

CE POTEAU EST GLISSANT ! FATALIS A DÛ LE GRAISSER À L'AVANCE ! SI JE TOMBE DE CETTE HAUTEUR, JE SERAI À RAMASSER AVEC UNE PETITE CUILLER !

MAIS JE NE PUIS TOMBER ! FELICIA COMPTE SUR MOI !

JE TIENDRAI ! IL LE FAUT !

J'Y ARRIVE ! GASP !.. MAINTENANT, TÂCHONS DE REMONTER

LÀ ... ENCORE UN PEU .. ENSUITE, A NOUS DEUX, Dr FATALIS !

MAIS, AU MÊME MOMENT, DANS SON LABORATOIRE SECRET..

PEUH ! CETTE MAUDITE CHOSE A PLUS DE VIES QU'UNE BANDE DE CHATS !

MAIS LES FANTASTIQUES EUX-MÊMES NE POURRONT SURVIVRE À LA TERRIBLE FURIE DE MES SPHÈRES D'ÉNERGIE !

LES VOICI MAINTENANT À NOUVEAU RÉUNIS ! JE NE VOIS PAS LA FILLE, MAIS ELLE EST SANS IMPORTANCE ! JE M'EN OCCUPERAI QUAND MES SPHÈRES D'ÉNERGIE AURONT DÉTRUIT CEUX-CI !

AH ! MES PLUS BELLES ARMES MARCHENT À LA PERFECTION ! ATTIRÉES PAR LA CHALEUR DE LEURS CORPS, LES SPHÈRES SE SONT AGGLUTINÉES À EUX !

ET MAINTENANT, ELLES LES EXPÉDIENT DANS UNE AUTRE DIMENSION D'OÙ ILS NE POURRONT JAMAIS S'ÉCHAPPER JUSQU'À LA FIN DES TEMPS !

ILS SONT PARTIS ! J'AI GAGNÉ ! ENFIN ! LE DOCTEUR FATALIS A VAINCU LES FANTASTIQUES !

MAIS SOUDAIN, TOUTE LA PIÈCE EST SECOUÉE PAR UN CHOC TERRIBLE ET

QU'EST-CE QUE C'EST ? QU'EST-IL ARRIVÉ ?

ON TE LAISSE DEVINER !

LA CHOSE !! NON ! NON ! C'EST IMPOSSIBLE !

TROP TARD ! IL A BRANCHÉ SON ÉCRAN PROTECTEUR !

MAIS IL NE POURRA RESTER ÉTERNELLEMENT DERRIÈRE ! ET QUAND IL SORTIRA, NOUS SERONS ENCORE LÀ !

PAS DE VENIN ! IL EST ENTIÈREMENT À L'ÉPREUVE DU FEU !

MAIS MAIS COMMENT ÊTES-VOUS REVENUS DE LA QUATRIÈME DIMENSION ?

TU VAS ÊTRE DÉÇU ! TES SPHÈRES NE NOUS ONT EMMENÉS NULLE PART ! TU LES AS GASPILLÉES EN LES LÂCHANT SUR TROIS IMAGES DE FEU ! TU NE M'AS JAMAIS VU FAIRE UNE IMAGE DE FEU ? REGARDE !

EN VOICI UNE DE TOI ! PAS MAL POUR UN GARS QUI N'A JAMAIS ÉTUDIÉ LE DESSIN !

TU TE CROYAIS LE PLUS FORT, MAIS LA SITUATION S'EST RENVERSÉE !

ASSEZ DE BARATIN, PETIT ! JE VEUX SAVOIR OÙ EST ALICIA... TU VAS ME LE DIRE !...

JAMAIS !! ELLE RESTERA MA PRISONNIÈRE JUSQU'À CE QUE J'EN AIE TERMINÉ AVEC VOUS !

19

MAIS LE DR FATALIS IGNORE QU'AU MÊME MOMENT UNE SILHOUETTE VÊTUE DE BLEU SE GLISSE DANS UNE PIÈCE NON GARDÉE À L'AUTRE BOUT DE LA FUSÉE.

ENFIN... JE L'AI TROUVÉE!

DES PAS... QUI ?.

CHÈRE ALICIA! C'EST MOI, JANE STORM! NE DIS RIEN, MAIS FAIS CE QUE JE TE DIS! FATALIS PEUT REVENIR À TOUT INSTANT!

ET AUSSITÔT.

MAIS JANE QUAND IL TE TROUVERA À MA PLACE, TA VIE NE VAUDRA

OUT! CACHE-TOI VITE DANS LE CORRIDOR!

PEU APRÈS, LE DR. FATALIS ENTRE PAR L'AUTRE PORTE.

ELLE ME SERVIRA D'OTAGE! ILS N'OSERONT PAS M'ATTAQUER TANT QUE JE LA TIENS!

C'EST LUI! À MOI DE JOUER.

QUOI? ELLE... ELLE A DISPARU! CE N'EST PAS POSSIBLE. À MOINS...

BIEN SÛR! J'AURAIS DÛ Y PENSER! C'EST L'INVISIBLE. ELLE A PRIS LA PLACE D'ALICIA!

FOLLE! POUR MOI, UN OTAGE EN VAUT UN AUTRE! TU SERAS MA PRISONNIÈRE!

TU AS COMMIS UNE PETITE ERREUR, MON AMI! C'EST TOI QUI ES MON PRISONNIER!

SLAM!

TU OSES PARLER AINSI AU DOCTEUR FATALIS?!

TU LE REGRETTERAS, FEMME!

C'EST À VOIR! J'ATTENDRAIS L'OCCASION DE MONTRER CE QUE JE PEUX FAIRE SANS L'AIDE DES TROIS AUTRES...

OUF!

20

TU NE CHANTERAS PAS VICTOIRE LONGTEMPS, FEMELLE ! TON INVISIBILITÉ N'EST PAS UN PROBLÈME POUR *MOI* ! IL ME SUFFIT D'APPUYER SUR UN BOUTON...

... POUR TE RENDRE COMPLÈTEMENT INOFFENSIVE

JE NE T'ENTENDS PLUS RIRE *MAINTENANT* QUE MES BARREAUX MOBILES SE RAPPROCHENT DE TOI !

MA SEULE CHANCE EST D'ÉLOIGNER SA MAIN DU BOUTON DE CONTRÔLE !

NON ! JE SAVAIS QUE TU TENTERAIS QUELQUE CHOSE COMME ÇA ! MAINTENANT, JE TE *TIENS* !

COMME SAVANT JE RECONNAIS TA SUPÉRIORITÉ ! ET EN *MÉCHANICETÉ*, PERSONNE NE PEUT T'ÉGALER ! MAIS DANS UN CORPS À CORPS...

N'OUBLIE PAS QUE J'AI APPRIS LE *JUDO* AVEC UN DES PLUS GRANDS SPÉCIALISTES DU MONDE : *REED RICHARDS* !

ET, QUOI QUE TU FASSES, *MISTER FANTASTIC* PEUT FAIRE *MIEUX* !

VRAIMENT ? EH BIEN, VOYONS S'IL T'A APPRIS À ÉCHAPPER AUX *RADIATIONS MORTELLES* DONT JE VAIS BALAYER TOUTE LA PIÈCE !

21

MAIS SOUDAIN

FRÈRE, LA CORVÉE DE BALAYAGE EST TERMINÉE!

VOUS VOUS M'AVEZ TROUVÉ... DÉJÀ?...

JAMAIS JE NE SUBIRAI L'HUMILIATION D'ÊTRE CAPTURÉ PAR DES GENS COMME VOUS!

REVIENS! TU NE PEUX ME PRIVER AINSI DE MA VENGEANCE!

ÔTE-TOI DE LÀ BEN! JE PEUX ENCORE LE RATTRAPER... NON... C'EST TROP TARD MAINTENANT!

RAPIDEMENT, EN SILENCE, L'EFFRAYANTE SILHOUETTE DE LA PLUS GRANDE MENACE QUI AIT PESÉ SUR LA TERRE S'ÉLOIGNE PUIS DISPARAÎT DERRIÈRE LES NUAGES!

QUELQUES SECONDES PLUS TARD.

BEN! C'EST TOI! JE LE SAIS!

ALICIA! JE SUIS LÀ! TOUT VA BIEN, MAINTENANT!

JOHNNY! JANE A DISPARU! IL FAUT LA RETROUVER!

NE T'INQUIÈTE PAS, RED. TU NE M'AS JAMAIS PERDUE!

JANE! TOUT VA BIEN! NOTRE TRIOMPHE EST DÉSORMAIS COMPLET!

JANE, MA CHÉRIE... S'IL T'ARRIVAIT QUELQUE CHOSE

BEN! ASSEZ! TU ME FAIS TOURNER LA TÊTE!

C'EST EXACTEMENT CE QUI M'ARRIVE CHAQUE FOIS QUE JE TE REGARDE!

QUELLE BANDE DE RAMOLLIS PAS ÉTONNANT QU'ILS AIENT FAIT FUIR FATALIS!

MAIS LES FANTASTIQUES VONT BIENTÔT ÊTRE RÉPLONGÉS DANS L'ACTION TOURNEZ LA PAGE ET VOUS LES VERREZ AUX PRISES AVEC UN ADVERSAIRE QUI POSSÈDE TOUS LEURS POUVOIRS ET D'AUTRES ENCORE!

LA PAGE DES FANS DE FANTASK

FLASH SUR RED RICHARDS, MISTER FANTASTIC

DE NOMBREUX LECTEURS M'ONT DEMANDÉ JUSQU'OÙ JE POUVAIS M'ÉTIRER ! EN RÉALITÉ, JE N'AI JAMAIS VÉRIFIÉ LES LIMITES DE MES POSSIBILITÉS CAR L'EXPÉRIENCE EST ASSEZ DOULOUREUSE ! PLUS JE M'ÉTIRE, PLUS LA DOULEUR AUGMENTE ! J'ÉVITE D'ÉTIRER MES MEMBRES AU-DELÀ DE 500 MÈTRES CAR PLUS MON CORPS S'ALLONGE, PLUS MES MUSCLES S'AFFAIBLISSENT !

DOUÉ D'UNE EXTRÊME SOUPLESSE, MON CORPS PEUT PRENDRE N'IMPORTE QUELLE FORME ! JE PEUX AUSSI BIEN ME TRANSFORMER EN PNEU DE ROUE DE SECOURS...

QU'EN PARACHUTE ! CE SONT MES RÉFLEXES QUI COMMANDENT MES TRANSFORMATIONS CAR J'AI PASSÉ DE LONGUES HEURES À M'ENTRAÎNER ET À DÉVELOPPER MON AGILITÉ !

GRÂCE À L'EXTRÊME FLEXIBILITÉ ET À L'ÉLASTICITÉ DE MA STRUCTURE MOLÉCULAIRE, JE PEUX SUBIR L'IMPACT DE N'IMPORTE QUEL TYPE D'OBUS (UN MISSILE ATOMIQUE MIS À PART) SANS RESSENTIR DE DOULEUR PHYSIQUE. NÉANMOINS, CECI PEUT ÊTRE TERRIBLEMENT ÉPUISANT, JE RESTE AFFAIBLI PENDANT DES HEURES !

SI LES PROPRIÉTÉS PHYSIQUES DE M. FANTASTIC SONT VÉRITABLEMENT ÉTONNANTES, IL N'EN RESTE PAS MOINS VRAI QUE C'EST SON INTELLIGENCE INOUÏE ET SON GÉNIE SCIENTIFIQUE QUI ONT FAIT DE LUI LE CHEF DES FANTASTIQUES !

COSTUME SPÉCIAL COMPOSÉ DE MOLÉCULES INSTABLES ÉPOUSANT TOUTES LES DÉFORMATIONS DU CORPS.

LA PAGE des FANS de FANTASK

"Comment La Torche peut-il VOLER ?"

LE MOIS DERNIER J'AI PROMIS DE VOUS EXPLIQUER COMMENT JE FAISAIS POUR VOLER. AUSSI...

... DISONS EN GROS QUE C'EST MA FLAMME INTENSE QUI ME LE PERMET ELLE AFFECTE LES MOLÉCULES DE MON CORPS EN LES RENDANT PLUS LÉGÈRES QUE L'AIR, CE QUI ME PERMET DE M'ÉLEVER ET DE ME DÉPLACER DANS L'ESPACE !

MON PRINCIPAL ENNEMI EST L'EAU, C'EST POURQUOI J'ÉTUDIE SOIGNEUSEMENT LES CARTES MÉTÉOROLOGIQUES AFIN DE SAVOIR OÙ LA PLUIE VA TOMBER ET DANS LA MESURE DU POSSIBLE, J'ÉVITE CES RÉGIONS !

AU MOINS UNE FOIS PAR SEMAINE, JE FAIS DES EXERCICES DE PRÉCISION EN EFFECTUANT UN TRAJET QUE REED A TRACÉ POUR MOI !

JE NE CESSE DE M'ENTRAÎNER AFIN DE POUVOIR ÊTRE UTILE AUX FANTASTIQUES EN REPÉRANT LES GENS ET LES LIEUX D'EN HAUT !

MA VITESSE MAXIMUM PEUT DÉPASSER CELLE DU SON ET PROVOQUER UN BANG. AUSSI DOIS-JE FAIRE ATTENTION DE NE PAS DÉPASSER CETTE VITESSE LORSQUE JE SURVOLE DES VILLES.

CRACK !

MA FAIBLESSE RÉSIDE DANS LE FAIT QUE LA DURÉE DE MA FLAMME EST LIMITÉE. PLUS CELLE-CI EST INTENSE, PLUS JE VOLE VITE, MAIS PLUS ELLE EST BRÈVE. AUSSI JE N'OSE PAS VOLER TROP INTENSÉMENT, NI VOLER TROP VITE SI JE N'AI PAS L'ASSURANCE QUE MON ACTION SERA DE COURTE DURÉE

LES FANTASTIQUES

15e ÉPISODE

"UN SKRULL est PARMI NOUS"

SCÉNARIO DE STAN LEE
DESSINS DE JACK KIRBY

LE JOURNAL TÉLÉVISÉ DU SOIR... C'EST MON ÉMISSION PRÉFÉRÉE!

ON PARLE DE NOTRE DERNIÈRE AVENTURE!

C'EST POUR LES RADINS QUI VEULENT PAS ACHETER FANTASK!

...ET, GRÂCE AUX FANTASTIQUES, LE DOCTEUR FATALIS SEMBLE VAINCU... DU MOINS POUR LE MOMENT! MAIS, SI JAMAIS VOUS VOYEZ CET HOMME, PRÉVENEZ IMMÉDIATEMENT LA POLICE!

IL RIGOLE! DOC FATALIS NE SE BALADERAIT PAS DANS CET ACCOUTREMENT!

VOICI MAINTENANT L'ACTUALITÉ EN IMAGES! VOUS VOYEZ LA CHOSE EN TRAIN...

HÉ, DÉCAMPE! J'VEUX PAS MANQUER ÇA!

OH, PARDON, NOUS AVONS ÉTÉ UN PEU LONGS, VOICI DONC UN MESSAGE DE NOTRE ANNONCEUR: VOTRE CHIEN A-T-IL EU SON CANIDOU AUJOURD'HUI?

CANIDOU

J'SUIS VOLÉ!

QUEL CULOT ! OSER ME REMPLACER PAR UNE BANDE DE CLEBS !

QUE VEUX-TU ? LES CRABES SONT PLUS PHOTOGÉNIQUES QUE TOI !!

OH ASSEZ ! PITIÉ POUR LE MOBILIER,, BEN

SCHLAM SCHLAM

RASSURE-TOI, BÉBÉ ! J'VAIS RÉPARER ÇA ! JE NE VOUDRAIS PAS QUE JOHNNY T'ÉCRASE *PIM PAM POUM*

BENJAMIN GRIMM, TU DEVRAIS AVOIR *HONTE* !

SI JE NE T'AIMAIS PAS TANT, CROS CLOWN_

TU AS TOUT DE L'ÉLÉPHANT DANS UN MAGASIN DE PORCELAINE !

ÇA VA, TU CHERCHES À ME DONNER DES COMPLEXES

PEU APRÈS

À TOUT À L'HEURE, BEN ! JANE ET MOI AVONS UN RENDEZ-VOUS !

OUI, REED M'EMMÈNE À LA PISCINE !

POURQUOI AVEZ-VOUS MIS VOS TENUES DE COSMONAUTES ? Y A PAS DE PISCINES SUR LA LUNE !

IDIOT ! NOUS ALLONS À HAWAÏ ! NOUS Y SERONS EN MOINS D'UNE DEMI-HEURE !

EN EFFET, IL Y A DES SEMAINES QUE JE DÉSIRE ESSAYER NOTRE M.B.I.C.* C'EST L'OCCASION OU JAMAIS !

U.S. K. ILES HAWAÏ

* MISSILE BASILIC INTERCONTINENTAL

NOUS SERONS DE RETOUR DANS DEUX JOURS, BEN ! JE TE CHARGE DE SURVEILLER JOHNNY !

PARCE QUE TU CROIS QUE J'AI RIEN DE MIEUX À FAIRE QUE DE JOUER LES NOUNOUS !

PUIS, REED ET JANE S'ENVOLENT POUR HAWAÏ ..

REGARDE ! C'EST LE GRAND *N.B.I.C.* DES *FANTASTIQUES !*

MINCE ! ILS SE BALADENT EN *FUSÉE* ET TOI, TU N'AS MÊME PAS FINI DE PEYER NOTRE CHEVET ! QUEL OCCASION !

2

PENDANT, AU Q.G DES FANTASTIQUES

S'IL LEUR FAUT UNE FUSÉE GÉANTE, MOI JE ME CONTENTE DE CE PETIT *FANTASTICAR!*

ET *MOI*, J'EMMÈNE ALICIA À LA PÊCHE! *PEUH.* SI ÇA CONTINUE, ON RACONTERA NOS AVENTURES DANS LES MAGAZINES DU COEUR!

MAIS, AU MÊME MOMENT, À QUELQUES ANNÉES-LUMIÈRE DE LÀ, DANS LE CINQUIÈME BRAS DE LA GALAXIE ANDROMÈDE, SUR LA PLANÈTE DES REDOUTABLES SKRULLS

L'HEURE EST VENUE, MAJESTÉ!

OUI! IL EST TEMPS DE *DÉTRUIRE* LES *FANTASTIQUES!*

CE SONT LES *SEULS* QUI PUISSENT CONTRECARRER NOTRE PLAN D'INVASION DE LA TERRE!

NOUS, LES TOUT-PUISSANTS *SKRULLS*, AVONS LE POUVOIR DE PRENDRE LA FORME QUE NOUS VOULONS

CE POUVOIR NOUS AIDERA À VAINCRE LES *FANTASTIQUES* ET LA TERRE TOUT ENTIÈRE!

MAJESTÉ, VOICI *CELUI* QUI NE PEUT ÉCHOUER!

J'AI VIDÉ LE TRÉSOR, EMPLOYÉ LE TALENT DE TOUS NOS SAVANTS, FAIT TRAVAILLER MES SUJETS COMME DES ESCLAVES... POUR *CET INSTANT!*

PERMETTEZ-MOI DE VOUS PRÉSENTER LE GUERRIER LE PLUS PUISSANT DE TOUT L'UNIVERS CONNU.. *LE SUPER-KRULL!*

MES HOMMAGES À VOTRE SUPRÊME MAJESTÉ, SIRE! J'ATTENDS VOS ORDRES!

JE PROUVERAI À VOTRE MAJESTÉ QUE NOTRE *SUPER-SKRULL* NE PEUT ÉCHOUER... CAR IL POSSÈDE *TOUS LES POUVOIRS DES FANTASTIQUES... MAIS AMPLIFIÉS.*

BIEN ! QUE LA DÉMONSTRATION COMMENCE !

VOUS CONNAISSEZ LE POUVOIR D'ÉLONGATION DE *M. FANTASTIC*, SIRE ? VEUILLEZ NOTER QUE LE *SUPER-SKRULL* PEUT S'ÉTIRER *ENCORE PLUS !*

EN QUELQUES SECONDES, IL RAMÈNERA UN SPECTO-POISSON DU PLUS PROFOND DE LA MER DE SKRULL !

MAIS LA MER EST À PLUS DE CENT MILLES DE LÀ ?!

EN EFFET, SIRE !

EXACTEMENT TROIS SECONDES PLUS TARD.

VOICI VOTRE SPECTO-POISSON, SIRE !

VOUS AVEZ RÉUSSI ! VOUS ÊTES *VRAIMENT* BEAUCOUP PLUS PUISSANT QUE LE CHEF DE CE MAUDIT QUATUOR ! MAIS CELA NE SUFFIT PAS !

MAINTENANT, SIRE, OBSERVEZ QUE LE *SUPER-SKRULL* FAIT PLUS QUE REPRODUIRE LES PROUESSES DE LA *TORCHE*

FLAMME EN AVANT !

NON SEULEMENT JE PEUX ACCOMPLIR TOUT CE QUE FAIT LA *TORCHE*, MAIS.

JE VOLE PLUS VITE, ET JE MAINTIENS MA FLAMME PLUS LONGTEMPS !

DE PLUS, ON M'A DONNÉ UN POUVOIR QUE LA *TORCHE* NE POSSÈDE PAS...

UNE BOULE DE FEU ANTI-MATIÈRE PEUT TOUT DÉTRUIRE, COMPRIS LE SOMMET D'UNE MONTAGNE!

ASSEZ!! JE SUIS ROYALEMENT IMPRESSIONNÉ, MAIS IL ME TARDE DE JUGER DE SES AUTRES POUVOIRS!

MON SEIGNEUR, ADMIREZ LA FORCE DU SUPER-SKRULL QUI SURPASSE CELLE DE LA PUISSANTE CHOSE!

PLACÉ AU SOMMET D'UNE PLATE-FORME SPÉCIALE, IL VA SOULEVER LE GÉNÉRATEUR COSMIQUE QUI FOURNIT TOUTE L'ÉNERGIE À NOTRE PLANÈTE!

IMPOSSIBLE!

SI, MON SEIGNEUR... C'EST POSSIBLE, MAIS SEULEMENT POUR LE SUPER-SKRULL! AUCUNE MACHINE NE POURRAIT ACCOMPLIR UN TEL EXPLOIT, MAIS...

IL EN EST CAPABLE! VOILÀ QUI DÉPASSE MES ESPOIRS LES PLUS FOUS!

CE GÉNÉRATEUR FAIT PLUS DE CENT TONNES, SIRE!

OR, AUTANT QUE NOUS PUISSIONS EN JUGER, LA CHOSE NE PEUT DÉPASSER CINQ TONNES!

ALLEZ LE CHERCHER JE VEUX LE FÉLICITER, OÙ EST-IL ?

JUSTE EN FACE DE VOUS, SIRE !

EN FACE DE MOI ?? VOUS ÊTES FOU ! JE NE LE VOIS PAS !

NON, CAR CECI EST MON QUATRIÈME POUVOIR, MAJESTÉ ! JE PUIS CONCURRENCER L'INVISIBLE !

CELA NE SUFFIT PAS ! VOUS DEVEZ LA SURPASSER !

IL POSSÈDE UN POUVOIR QU'ELLE N'A PAS, SIRE ! JE VOUS LE MONTRERAI PLUS TARD ! MAIS MAINTENANT.

IL EST TEMPS QUE JE PARTE EN MISSION ! MON SEIGNEUR, JE NE REVIENDRAI QUE LORSQUE LES FANTASTIQUES SERONT ANÉANTIS ET QUE LA PLANÈTE TERRE SERA A' NOUS !

UNE SEMAINE PLUS TARD, NOUS RETROUVONS LES FANTASTIQUES EN TRAIN DE FAIRE DES COURSES DANS UN GRAND MAGASIN.

J'ADORE VOIR LES NOUVELLES COLLECTIONS !

MOI JE VAIS FAIRE UN TOUR AU RAYON LIBRAIRIE !

ÇA ME PLAIRAIT DE TRAVAILLER ICI, Y A DE CHOUETTES NANAS !

BLO

PEUH ! C'EST MINABLE ! MOI J'VAIS M'ACHETER UNE BOULE DE BOWLING !

VOUS ÊTES SÛR QUE C'EST LA PLUS GROSSE ! C'EST QUE J'AI D'ÉNORMES PATTES

ESSAYEZ-LA MONSIEUR.. ELLE CONVIENDRAIT MÊME À... NÉ... NÉ À, UN GORILLE !

ÇA VA, FARCEUR ! POUR PARLER AINSI...

ULP

CRUNCH

VOUS NE DEVEZ CONNAÎTRE QUE DE TOUT PETITS GORILLES !

OH... IL L'A ÉCRABOUILLÉE

MAIS QUELQUES FANS ONT RECONNU JOHNNY RED ET JOHNNY ET

MINCE! QUELLE FOULE! IL DOIT Y AVOIR UNE DISTRIBUTION GRATUITE!

PLACE! PLACE!

TOUSSEZ PAS! UN À LA FOIS ARRIÈRE S'IL VOUS PLAÎT!

J'ÉTAIS LE PREMIER! OÙ EST LE DIRECTEUR?

BON SANG, C'EST TOI, RED!

BEN! JE T'EN PRIE, FAIS-NOUS SORTIR DE LÀ!

VENEZ, LES GARS! JE VOUS OFFRE UNE CHEVRUCHÉE GRATUITE!

BEN, TU ES NOTRE SAUVEUR!

PEUH! JUSTE QUAND JE COMMENÇAIS À M'AMUSER!

OH... JE VENAIS DE DÉNICHER UN ADORABLE DÉSHABILLÉ!

OUF! FAITONS VITE AVANT QU'ON NOUS RETROUVE!

RED RICHARDS! TU N'ES QU'UN VIEUX DÉGONFLÉ!

BEN! BEN, PAS SI VIEUX QUE ÇA!

ON PEUT JAMAIS RIGOLER AVEC LUI!

OH! ÉCOUTEZ!

UN COMMUNIQUÉ SPÉCIAL DIFFUSÉ PAR LA RADIO

ET, DEPUIS L'ARRIVÉE DE LA NEF ENNEMIE, IL Y A CINQ MINUTES, TOUT LE QUARTIER EST EN PROIE À LA PANIQUE

UNE NEF SPATIALE ENNEMIE?

S'IL Y A DE LA PANIQUE, ÇA DOIT ÊTRE SÉRIEUX!

C'EST L'OCCASION D'AGIR EN HÉROS! QU'EST-CE QU'ON ATTEND?!!

OUH! LA MEUTE NOUS A RETROUVÉS! JE N'AI PAS DE TEMPS À PERDRE!

FLAMME EN AVANT!

DÉSOLÉ, CHERS FANS, LE BOULOT NOUS ATTEND!

CONTINUE, JOHNNY, JE SUIS JUSTE DERRIÈRE TOI!

MABEL, FAIS ATTENTION!

MOI AUSSI JE M'EN VAIS À MA FAÇON!

ZELDA! MA CHÈRE, REGARDE OÙ TU MARCHES!

AU MÊME MOMENT, SUR LES LIEUX OÙ S'EST POSÉE LA FUSÉE...

JE REVENDIQUE CETTE PLANÈTE ET TOUTES SES RICHESSES AU NOM DE L'EMPIRE DES SKRULLS!

QU'EST-CE QUE C'EST? DE LA PUBLICITÉ?

NON, MAC! CE TYPE PARLE SÉRIEUSEMENT!

LA GARDE NATIONALE VA ARRIVER D'UNE MINUTE À L'AUTRE

MON DRAPEAU MARQUE L'ENDROIT OÙ J'AI DÉBARQUÉ ET...

LE SOL EST TROP DUR, JE NE PEUX LE PLANTER !

MAIS CELA NE CONSTITUE PAS UN PROBLÈME POUR LE *SUPER-SKRULL* !

OOH ! ON DIRAIT UNE AUTRE *TORCHE* !

PEU APRÈS, LE DRAPEAU SKRULL EST PLANTÉ. VOYANT QUE L'EFFRAYANT ÉTRANGER N'A EU AUCUN GESTE HOSTILE, LA FOULE COMMENCE À SE RASSURER

JE N'IMAGINAIS PAS AINSI LE PREMIER ÉTRANGER VENU DE L'ESPACE !

IL DOIT SE PRENDRE POUR *CHRISTOPHE COLOMB* !

VOUS POUVEZ VOUS *DISPERSER* ET RETOURNER À VOS TÂCHES QUOTIDIENNES !

JE TRANSMETTRAI BIENTÔT LES PREMIERS ORDRES DE NOTRE GOUVERNEMENT PROVISOIRE SKRULL !

MA PAROLE ! IL CROIT RÉELLEMENT QU'IL A PRIS POSSESSION DE LA PLANÈTE !

OU IL RETOURNE DONC D'OÙ IL *VIENT* ! IL Y A DÉJÀ ASSEZ DE DINGUES SUR TERRE !

OUAIS ! ALLEZ ! OUSTE !

C'EST AINSI QUE VOUS PARLEZ À VOTRE NOUVEAU MAÎTRE ?!? *ALLEZ-VOUS-EN* AVANT QUE JE N'OUBLIE VOTRE FAIBLESSE

ET SUR LA PLANÈTE DU CINQUIÈME ARC DE LA GALAXIE ANDROMÈDE...

TOUT VA BIEN, SIRE ! NOTRE SUPER-SKRULL EST MAÎTRE DE LA SITUATION!

OUI, MAIS ATTENDONS LE MOMENT OÙ IL AFFRONTERA LES FANTASTIQUES!

ATTENTION! CE MOMENT, EST VENU VOICI LA TORCHE!

METTEZ LE TÉLESCOPE AU POINT ! IL Y A SI LONGTEMPS QUE J'ATTENDS ÇA ! JE NE VEUX RIEN EN PERDRE !

MILLE MÉTÉORES! QUEL VILAIN BONHOMME AVEC SES LONGUES OREILLES ! ALORS, MON VIEUX, ON CHERCHE LA BAGARRE !

LA TORCHE... ENFIN!

SACHE QUE TU AS LE SUPER-SKRULL EN FACE DE TOI !

FLAMME EN AVANT!

JE N'AIME PAS ÇA DU TOUT .. CE TYPE M'EMPRISONNE LITTÉRALEMENT!

QUOI QUE TU FASSES, TORCHE, JE PEUX FAIRE MIEUX!

AINSI, JE FUIS SURCHAUFFER L'AIR QUI T'ENTOURE ET RÉDUIRE LE GAZ CARBONIQUE QU'IL CONTIENT!

MES YEUX! JE N'Y VOIS PLUS!

10

ayant finalement brisé l'étau de poussière de carbone, la TORCHE lance une arme de sa fabrication.

TIENS MÂCHOUILLE CETTE BOMBE MINIATURE PENDANT UN MOIS

IL EST TROP RAPIDE ! IL L'A ESQUIVÉE !

PUIS, À L'IMPROVISTE, LE SUPER-SKRULL FABRIQUE UNE PUISSANTE MATRAQUE FLAMBOYANTE ET...

AH ! AH ! COMME IL M'EST FACILE DE TE FAIRE ÉCRASER AU SOL !

LE PETIT EST HORS DE COMBAT ! SOUS LE COUP DE MATRAQUE, SA FLAMME S'EST ÉTEINTE... IL PLONGE VERS LE SOL !

REED !! FAIS QUELQUE CHOSE ! IL VA SE TUER !

SAUVÉ ! JUSTE À TEMPS !

OCCUPE-TOI DE LUI, JANE ! MOI JE VAIS ESSAYER D'ATTRAPER CE SKRULL !

COMMENT POURRONS-NOUS VAINCRE LE SUPER-SKRULL DONT LES POUVOIRS SEMBLENT SURPASSER LES NÔTRES ?

ET BEN QUI N'EST PAS LÀ !

AU FAIT, OÙ EST-IL ??? J'AI ATTRAPÉ SA CHEMISE !

C'EST GÊNANT ! IL VA FALLOIR QUE JE JOUE DES POINGS POUR SORTIR DE LÀ !

ET MOI SES FALZARDS !

AH LES FEMMES ! QUAND ELLES TOURNENT AUTOUR DE MOI, JE SENS FONDRE TOUTE MA FORCE !

MINUTE ! CET ESCALATOR N'EST PAS FAIT POUR LES CHIENS !

IL ME SUFFIT DE L'APLATIR COMME ÇA

YOUPIIIIIIEE ! ON VERRA BIEN SI LES NANAS OSERONT ME SUIVRE MAINTENANT !

J'ESPÈRE QUE LE VIEUX REED N'EST PAS DÉJÀ AUX PRISES AVEC L'ÉTRANGER !

MAIS, BEN N'A RIEN À CRAINDRE ! UNE LOURDE TÂCHE L'ATTEND...

SALE ASSASSIN ! TU AURAIS PU TUER LA TORCHE !

EXACTEMENT, TERRIEN ! ET JE FERAI DE MÊME AVEC CHACUN DE VOUS QUATRE !

C'EST CE QU'ON VERRA !! MAIS D'ABORD, JE T'ENTORTILLE DANS UNE CAMISOLE DE FORCE HUMAINE EN ATTENDANT DE DÉCIDER DE CE QUE JE FERAI DE TOI !

MAIS MISTER FANTASTIC APPREND AUSSITÔT QUE LE POUVOIR DU SUPER SKRULL SURPASSE LE SIEN !

IL DILATE SON PROPRE CORPS ! JE NE PEUX LE RETENIR ! IL DEVIENT DE PLUS EN PLUS GROS !

C'EST INCROYABLE ! J'AI BEAU FAIRE, IL CONTINUE À AUGMENTER DE VOLUME !

JE N'EN PUIS PLUS... IL EST TROP PUISSANT !! LA TENSION EST TROP FORTE !

12

FINALEMENT...

JE... JE DOIS LE LÂCHER!

RÉALISES-TU MAINTENANT COMBIEN TU ES IMPUISSANT EN FACE DE MOI? JE SUIS PLUS FORT QUE VOUS TOUS!

MON VIEUX, SACHE QUE SUR CETTE PLANÈTE, TU AS SEULEMENT CE QU'ON APPELLE "GAGNÉ LE PREMIER ROUND"!

SOUDAIN, M. FANTASTIC JAILLIT, RAPIDE COMME LA PENSÉE.

QUE PEUX-TU FAIRE CONTRE CE FORMIDABLE MARTEAU HUMAIN?

TU ES RAPIDE, MAIS PAS ASSEZ POUR MOI!

EN UN ÉCLAIR, LE BRAS DU SUPER-SKRULL S'ÉTIRE À UNE DISTANCE INCROYABLE, JUSQU'À UN AMONCELLEMENT DE BLOCS ROCHEUX IL EN SAISIT UN DE SES DOIGTS D'ACIER...

...LA RAMÈNE À TEMPS ET S'EN SERT DE BOUCLIER!

WHOOM!

RED A DONNÉ À SON BRAS LA FORME D'UN MARTEAU, MAIS D'UN MARTEAU DE CHAIR ET DE SANG ET SOUS LE COUP, IL EST MOMENTANÉMENT MIS HORS DE COMBAT !

IL NE ME RESTE PLUS QU'À T'ARRACHER !

OH NON ! PAS ÇA !

SI QUELQU'UN DOIT ENCORE DONNER DES COUPS ICI, C'EST MOI !

LA CHOSE !

TA SEULE ARME N'A JAMAIS ÉTÉ QUE LA FORCE BRUTALE

VOYONS CE QUI SE PASSE LORSQUE TU AFFRONTES QUELQU'UN DONT LA FORCE EST BIEN PLUS GRANDE QUE LA TIENNE !

ENCORE PLUS BARRATINEUR QUE MES AUTRES ADVERSAIRES !

ALORS, TU N'AS PAS VOULU M'ÉCOUTER HEIN ? QUAND J'EN AURAI FINI AVEC TOI, TU NE M'ENTENDRAS PLUS JAMAIS PARLER ! TU N'ENTENDRAS PLUS RIEN DU TOUT !

SACHE QUE LES SKRULLS ONT LA FACULTÉ DE SE TRANSFORMER À VOLONTÉ ! J'AI CHOISI DE DEVENIR...

...UN BÉLIER !!

BAISSE LA TÊTE, BEN! IL EST BIEN PLUS FORT QUE TU NE CROIS!

DU CALME, RED! J'ENCAISSERAI TOUT CE QU'IL ME FLANQUERA À LA FIGURE

TU AURAIS MIEUX FAIT D'ÉCOUTER LE CONSEIL DE TON PARTENAIRE!

UGH!

RED AVAIT RAISON! C'EST RIEN DE VOLER, MAIS ÇA VA FAIRE UN DRÔLE DE PLOUF QUAND JE VAIS ATTERRIR!

VIENS VERS PAPA, BÉBÉ!

OUFF!... J'ESPÈRE QUE PERSONNE NE ME REGARDE... JE SUIS TOUT JUSTE BON À EMBRASSER CETTE FLÈCHE D'ACIER

SUR LE TOIT, LE SUPER-SKRULL SE RETOURNE DE NOUVEAU CONTRE RED..

ALORS, TU AS RÉCUPÉRÉ? PAS POUR LONGTEMPS, JE TE LE GARANTIS!

UNE FAUX FLAMBOYANTE! C'EST TOUT CE QUE TU SAIS FAIRE. COPIER LA TORCHE!

MAIS J'AI PLUS D'UN TOUR DANS MON SAC. AINSI, EN CAS DE BESOIN, JE ME TRANSFORME EN PARACHUTE!

BAH! TU NE FAIS QUE PROLONGER TON AGONIE!

15

SOUDAIN, LE SUPER-SKRULL EST MOMENTANÉMENT AVEUGLÉ PAR UNE EXPLOSION SOLAIRE...

CECI N'EST QU'UN *ÉCHANTILLON* DE CE QUE JE TE RÉSERVE ! NE T'EN VA PAS ! *LA TORCHE* TE POURSUIT !

COMMENT ? LE VOILÀ DÉJÀ SUR PIED !

JE L'AI SOIGNÉ CAR JE *SAVAIS* QUE TU AURAIS BESOIN DE LUI

JOHNNY... ATTENDS ! IL EST PLUS PUISSANT QUE TU NE CROIS ! IL FAUT *RÉFLÉCHIR* ! REVIENS !

AH NON REED, PAS MAINTENANT ! IL *FAUT* L'ARRÊTER... ET JE SUIS LE SEUL À POUVOIR LE *FAIRE* !

BIEN, TU ME *FACILITES* LES CHOSES ! JE N'AURAI PAS À TE *POURCHASSER* !

POUVRE IDIOT ! VOUS, LES *SKRULLS* N'ÊTES BONS QU'À COPIER LES AUTRES ! TU VAS VOIR QUE LES *ORIGINAUX* SONT BIEN SUPÉRIEURS !

MAIS... OÙ *EST-IL* ?

OH, J'AVAIS OUBLIÉ DE TE LE DIRE JE PEUX ME RENDRE *INVISIBLE* COMME TA SŒUR

TANDIS QUE TU PERDS DU TEMPS À ME CHERCHER, JE T'EMPRISONNE À L'INTÉRIEUR D'UNE CHAÎNE DE FEU !

MAIS AVANT QUE LES ANNEAUX NE SE RESSERRENT AUTOUR DU CORPS DE JOHNNY...

HEIN !!

JE T'AVAIS DIT DE REDESCENDRE, J'ENTENDS ÊTRE OBÉI !

POURQUOI M'A-TU FAIT ÇA ? TU T'ES BRÛLÉ À MA JAMBE !

ÇA N'EST RIEN, GAMIN ! AUCUN DE NOUS NE FOUT SÉPARÉMENT RIVALISER AVEC LE SKRULL !

C'EST TERRIBLE ! JE NE ME SUIS JAMAIS SENTIE...

...SI IMPUISSANTE, SI INUTILE !

NE TE TRACASSE PAS POUR ÇA, MA CHÉRIE ! NOUS N'EN AVONS FAIT PLUS QUE TOI... MAIS... OÙ EST... BEN ??

REGARDE LÀ-HAUT, RED !

VOUS ÊTES CHICS, LES GARS ! JE COMMENÇAIS À ME PRENDRE POUR UNE GIROUETTE !

N.Y.C. POLICE

QU'EST IL ARRIVÉ ? T'ES-TU DÉJÀ DÉBARRASSÉ DU PETIT COPAIN ?

VITE ! IL S'EST RENDU INVISIBLE ! IL PEUT ÊTRE N'IMPORTE OÙ !

NON ! NON ! NOUS ALLONS NOUS RÉUNIR AU Q.G POUR ÉTUDIER UN PLAN D'ACTION !

TU AURAIS DÛ ME LAISSER ME DÉBROUILLER SEUL !

ILS TENTENT DE SE METTRE À L'ABRI DANS LEUR Q.G ? ILS VERRONT QUE C'EST PLUS FACILE À DIRE QU'À FAIRE !

ALORS ? VOUS PENSIEZ M'ÉCHAPPER COMME ÇA ?

FILEZ VITE TOUS ! IL NOUS LANCE DES FLÈCHES DE FEU !

BAH ! LAISSONS-LES PARTIR ! JE NE M'ABAISSERAI PAS À LES POURSUIVRE ! JE SUIS **PLUS PUISSANT** QUE **CHACUN** D'EUX ET ILS LE SAVENT !

QU'ILS RENTRENT CHEZ EUX ! ILS PASSERONT UNE NUIT SANS REPOS, À REDOUTER MON ATTAQUE ! ET DEMAIN, JE LES ACHÈVERAI À MON GRÉ !

AU COURS DES HEURES SUIVANTES, TOUS LES YEUX SE TOURNENT VERS LE **BUILDING BAXTER** OÙ LES FANTASTIQUES TIENNENT UN CONSEIL DE GUERRE

QUI POURRA-T-IL SI LES FANTASTIQUES NE TROUVENT PAS LE MOYEN DE VAINCRE LE **SKRULL** ?

N'Y PENSONS PAS ! ILS LE **VAINCRONT**... IL LE **FAUT** !

ET DANS LE LABO EXPÉRIMENTAL DE M. FANTASTIC

HÉ, FICELLE ! QUAND CESSERAS-TU DE TOURNER EN ROND ET ACCOUCHERAS-TU DE QUELQUE CHOSE ?

CHUT, BEN ! RED FAIT DE SON MIEUX !

JE PENSE AVOIR **ENFIN** UNE IDÉE !

À FORCE D'ÉTUDIER L'ATMOSPHÈRE, J'AI DÉCOUVERT LA PRÉSENCE DE PUISSANTS RAYONS D'ÉNERGIE EN PROVENANCE DU CINQUIÈME ARC !

MAIS... QUEL RAPPORT AVEC LE SUPER SKRULL, RED ?

MA FARCE, TU DÉBLOQUES

ÉCOUTEZ ! POUR ÊTRE AUSSI PUISSANT LE **SUPER SKRULL** A BESOIN D'ÉNERGIE EXTÉRIEURE ET JE PENSE QUE SA PLANÈTE D'ORIGINE LA LUI FOURNIT SOUS LA FORME D'UN **RAYON D'ÉNERGIE** ! JE VAIS CHERCHER LE MOYEN D'**ARRÊTER** CES RAYONS !

OH RED ! SI TU POUVAIS RÉUSSIR !

AU BOUT DE LONGUES MINUTES

ÇA Y EST ! CE MINUSCULE "DÉGUISEUR" MINIATURISÉ FERA L'AFFAIRE ! IL NOUS SUFFIRA DE LE PLACER **SUR LE SUPER-SKRULL** !

JE M'EN CHARGE, BOSS !

DÉSOLÉ, JOHNNY, TU NE FOURRERAS L'APPROCHER ! SEULE L'**INVISIBLE** PEUT RÉUSSIR ! DÈS QU'ELLE AURA ATTACHÉ L'APPAREIL AU **SUPER-SKRULL**, LE FLOT DE RAYONS D'ÉNERGIE SERA COUPÉ, IL SERA SUFFISAMMENT AFFAIBLI POUR QU'ON EN VIENNE À BOUT !

MAIS SI JAMAIS TU T'ES **FOURRÉ** ?! SI ÇA NE MARCHE PAS ?

EH BIEN, IL S'**EXCUSERA**, BAVARD !

18

IL N'Y A QU'UNE SEULE FAÇON DE SAVOIR SI J'AI RAISON ! JE VAIS LANCER NOTRE RADIO-ORBITALE TÉLÉGUIDÉE POUR ESSAYER DE CONTACTER LE SKRULL

FANTASTIQUES APPELLENT SUPER-SKRULL ! FANTASTIQUES APPELLENT SUPER-SKRULL !

SI TU ES À PORTÉE D'ÉCOUTE, RÉPONDS EN PARLANT DANS LE MICRO FLOTTANT !

NOUS TE DÉFIONS POUR UN COMBAT FINAL

INSENSÉS ! J'ACCEPTE CE SERA VOTRE FIN !

PEU APRÈS, POCO LA CÉLÈBRE FUSÉE ORBITALE DES FANTASTIQUES S'ÉLÈVE DANS LE CIEL.

VICTOIRE ! IL ACCEPTE DE NOUS RENCONTRER SUR L'ILE DU CRATÈRE !

À TRÈS HAUTE ALTITUDE, LA FUSÉE PREND UNE TRAJECTOIRE HORIZONTALE.

JE LUI AI DIT QUE PAR MESURE DE SÉCURITÉ NOUS PRÉFÉRIONS NOUS BATTRE AVEC LUI SUR UNE ÎLE DÉSERTE !

L'ÉTONNANTE FUSÉE, À DEMI-MISSILE, À DEMI AVION, ATTERRIT PARFAITEMENT !

NOUS VOICI... LE VAISSEAU SKRULL NOUS ATTEND !

CEPENDANT, DANS LE CINQUIÈME ARC, DEUX PAIRES D'YEUX OBSERVENT LA SCÈNE.

LA BATAILLE FINALE VA COMMENCER !

AUGMENTEZ L'INTENSITÉ DU RAYON !

IL NE DOIT PAS ÉCHOUER ! DONNONS-LUI TOUTE L'ÉNERGIE POSSIBLE !

ENCORE ! ENCORE PLUS !

RIEN NE PEUT PLUS L'ARRÊTER, MAJESTÉ !

SUR L'ÎLE DÉSERTE DU CRATÈRE, UN DES COMBATS LES PLUS DRAMATIQUES DE TOUS LES TEMPS COMMENCE !

ALLONS-Y ! IL FAUT LE DISTRAIRE AFIN QUE JANE PUISSE L'APPROCHER SANS SE FAIRE REMARQUER !

DANS SOIXANTE SECONDES, JE SERAI LE SEUL ÊTRE VIVANT SUR CETTE ÎLE !

COMPRIS !

ME VOICI, BLAGUEUR ! VIENS ME CHERCHER !

19

TU PEUX Y ALLER, JANE ! NOUS, L'OCCUPONS

FOU ! AFFRONTE MON POUVOIR SECRET ! LE POUVOIR AVEUGLANT DE L'HYPNOTISME !

MES YEUX !! JE NE VOIS PLUS !!! JE NE PEUX PLUS BOUGER !

À TOI MAINTENANT, TORCHE ! C'EST RIDICULEMENT FACILE !

OHNN !

MAINTENANT, AU TOUR DU CHEF IMPUISSANT DES FANTASTIQUES

VRINGUS !

JE DOIS RESTER ICI ET ENCAISSER... POUR LE SALUT DE JANE ! C'EST SA SEULE CHANCE !

MAINTENANT !...

ENTENDANT UN LÉGER BRUIT LE SUPER-SKRULL SE RETOURNE... TROP TARD !

QU'EST-CE ? ÇA Y EST ! GRÂCE À BEN, JOHNNY ET RED, J'AI PU L'ATTEINDRE !

QUE M'ARRIVE-T-IL ? JE ME SENS ÉTRANGEMENT FAIBLE !

COMME SI MA FORCE S'ÉTAIT SAPÉE ! C'EST IMPOSSIBLE !

MAJESTÉ ! ÇA NE VA PLUS ! LE RAYON D'ÉNERGIE N'EST PLUS EN CONTACT !

IMPOSSIBLE ! ESSAYE ENCORE, IDIOT !

20

L'EMISSION DU RAYON EST PARFAITE... MAIS QUELQUE CHOSE L'INTERCEPTE ! C'EST SÛREMENT LA FAUTE DE CES MAUDITS FANTASTIQUES... ILS NOUS ONT VAINCUS ! SUR LA TERRE !

MAIS, BIEN QUE LE SUPER SKRULL SOIT CONSIDÉRABLEMENT AFFAIBLI, IL CONSTITUE TOUJOURS UN DANGER POUR LE PLUS VULNÉRABLE DES MEMBRES DES FANTASTIQUES..

À CAUSE DE TOI, J'AI PERDU MES SUPER-POUVOIRS. MAIS TU NE M'ÉCHAPPERAS PAS ! LES PIERRES QUI ROULENT SOUS TES PAS SIGNALENT TA PRÉSENCE !

JE SAIS QUE TU ES DESCENDUE DANS LE CRATÈRE ! MAIS OÙ QUE TU AILLES, JE TE SUIVRAI !

SOUDAIN, LE PIED DE JANE GLISSE MAIS ALORS QU'ELLE VA TOMBER

ACCROCHE TOI, JANE, JE TE TIENS !

RED ! OH, LE CIEL SOIT LOUÉ !

LÀ BABY, TOUT VA BIEN MAINTENANT ! LE PLAN A MAGNIFIQUEMENT RÉUSSI ! O.K. JOHNNY ! VAS-Y, MON VIEUX !

AVEC PLAISIR, Boss !

AH ! SI JE POUVAIS LUI FLANQUER UNE BONNE TOURNÉE !

J'ESPÈRE QUE TU TE TROUVES BIEN, LÀ, VIEUX ! CAR TU VAS Y RESTER TRÈS, TRÈS LONGTEMPS !

PUIS, AVANT QUE SON ENNEMI NE PUISSE FAIRE UN MOUVEMENT, LA TORCHE FAIT FONDRE LES BORDS DU CRATÈRE QUI SE REFERMENT SUR LE SUPER-SKRULL...

SI JAMAIS IL ARRIVE À SORTIR DE LÀ, IL SERA TROP VIEUX POUR MENACER QUI QUE CE SOIT !

IL FAUT AVOUER QUE CE CHAMEAU EST EFFICACE

CHACUN DE NOUS A SON UTILITÉ, REED !

OUAIS, MOI J'POURRAIS FAIRE UN CHOUETTE PRESSE-PAPIER !!!

LE MOMENT EST VENU DE TERMINER CETTE HISTOIRE !.. NOUS EN AVIONS BIEN D'AUTRES, ENCORE PLUS FANTASTIQUES, À VOUS RACONTER ! HÉLAS NOUS NE POUVONS VOUS DONNER RENDEZ-VOUS COMME D'HABITUDE DANS LE PROCHAIN NUMÉRO DE FANTASK PUISQUE CELUI-CI EST LE DERNIER !

L'HOMME ARAIGNÉE

(4ME EPISODE.)

CONTRE LE DOCTEUR OCTOPUS

SCENARIO DE: STAN LEE.
DESSINS DE: STEVE DITKO.

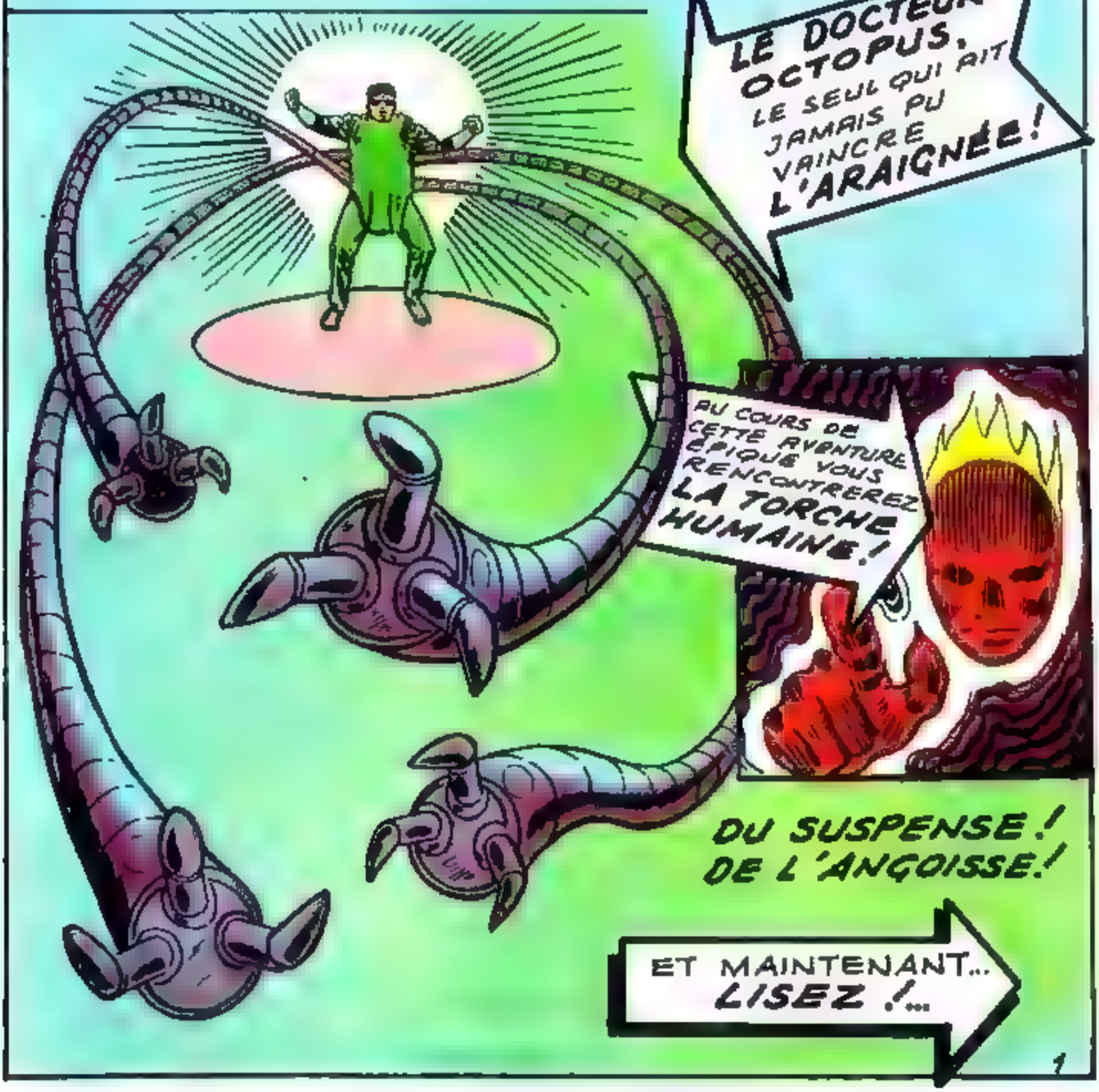

CETTE HISTOIRE DÉBUTE DANS UN ENTREPÔT OÙ DES VOLEURS VIENNENT DE PÉNÉTRER.

FAITES GAFFE! IL ME SEMBLE AVOIR ENTENDU DU BRUIT!

BAH! J'PARIE QUE C'ÉTAIT UN RAT!

MAIS SOUDAIN, UNE EFFRAYANTE IMAGE SE DRESSE DEVANT EUX.

UN RAT? T'AS DÉJÀ VU DES RATS COMME ÇA?

OOOHH... C... C'EST...

SOIS PAS SI TIMIDE, VIEUX! TU PEUX DIRE MON NOM... JE SUIS L'ARAIGNÉE!

ATTAQUONS LE! NOUS SOMMES TROIS CONTRE LUI!

UGH!

TU CROIS AU PÈRE NOËL, VIEUX FRÈRE!

OUH!

AÏE!

PEU APRÈS...

TU N'ES QU'UN MISÉRABLE CRIMINEL!

OH BOUCLE-LA! TU N'ESPÉRAIS TOUT DE MÊME PAS VAINCRE L'ARAIGNÉE!

JOE, REGARDE! ÇA C'EST SIGNÉ L'ARAIGNÉE!

ET, NON LOIN DE LÀ...

COMME TOUT FUT FACILE! JE N'AI PAS D'ADVERSAIRE À MA MESURE. POURTANT, J'AIMERAIS EN TROUVER ENFIN UN QUI ME DONNE DU FIL À RETORDRE!

L'ARAIGNÉE NE SE DOUTE PAS QUE CE SOUHAIT IMPRUDENT VA SE RÉALISER ! AU MÊME MOMENT, DANS LES FAUBOURGS.

VOICI VENIR LE DOCTEUR OCTOPUS !

POURQUOI LUI DONNE-T-ON CE DRÔLE DE NOM ?...

ATTENDS, TU VAS COMPRENDRE...

US

CENTRE de RECHERCHES ATOMIQUES

TU VOIS, IL A INVENTÉ CET APPAREIL QUI LUI PERMET DE RÉALISER SES EXPÉRIENCES TOUT EN RESTANT DERRIÈRE UNE PAROI DE PLOMB QUI LE PROTÈGE DES RADIATIONS DANGEREUSES

IL EST D'AILLEURS LE SEUL SAVANT À AVOIR LE DROIT DE LE PORTER !

C'EST LE PLUS BRILLANT DE NOS ATOMISTES

TEL EST OTTO OCTAVIUS, SURNOMMÉ DOCTEUR OCTOPUS ! REGARDONS-LE EN TRAIN DE SE LIVRER À UNE EXPÉRIENCE.

GRÂCE À MES BRAS ARTIFICIELS, JE PEUX MANIPULER CES PRODUITS CHIMIQUES TRÈS DANGEREUX ! LES AUTRES CRAIGNENT LES RADIATIONS, MOI SEUL SUIS CAPABLE DE LES *DOMESTIQUER* !

MAIS LA PERFECTION N'EST PAS DE CE MONDE...

REGARDEZ ! LE COMPTEUR DE RADIATIONS EST DÉTRAQUÉ ! TOUT VA *SAUTER* !

SONNE L'ALERTE !

3

« FLAS, L'AVERTISSEMENT ARRIVE TROP TARD

PUIS, UNE FOIS QUE LES FLAMMES ET LA FUMÉE SE SONT PARTIELLEMENT DISSIPÉES...

OCTOPUS RESPIRE ENCORE ! POURVU QUE NOUS PUISSIONS LE SAUVER !

HUMMM... IL VIT, MAIS IL A ABSORBÉ UNE GROSSE QUANTITÉ DE RADIATIONS, PAUVRE DIABLE !

LE MALHEUREUX EST SOUMIS À D'INNOMBRABLES EXAMENS.

LA RADIO MONTRE QUE LE CERVEAU A ÉTÉ ATTEINT ! J'AI PEUR QU'IL NE RÉCUPÈRE JAMAIS SES FACULTÉS !

SOUS L'EFFET DES RADIATIONS, SES BRAS ARTIFICIELS ADHÈRENT SI FORTEMENT À SON CORPS QU'IL EST ENCORE IMPOSSIBLE DE LES LUI ÔTER !

BIEN DES JOURS PLUS TARD, LE SAVANT REPREND CONSCIENCE.

QU'EST-CE QUE JE FAIS LÀ ? IL FAUT QUE JE ME REMETTE AU TRAVAIL !

NON ! VOUS AVEZ ÉTÉ TRÈS MALADE ! RESTEZ COUCHÉ !

MAIS L'EXCEPTIONNEL CERVEAU DU DOCTEUR OCTOPUS A ÉTÉ ATTEINT LUI AUSSI PAR LES RADIATIONS.

ILS SONT JALOUX DE MOI ! ILS VEULENT M'EMPÊCHER DE POURSUIVRE MES TRAVAUX ! MAIS JE SUIS PLUS FORT QU'EUX !

IL Y A DES BARREAUX À LA FENÊTRE ! JE SUIS PRISONNIER ! MAIS PERSONNE NE PEUT RETENIR LE DOCTEUR OCTOPUS CONTRE SA VOLONTÉ ! PERSONNE !

SOUDAIN, SUR LA SEULE IMPULSION D'UNE PENSÉE D'OCTOPUS, LES BRAS ARTIFICIELS COMMENCENT À BOUGER COMME S'ILS FAISAIENT VRAIMENT PARTIE DE SON CORPS.

JE BRISERAI CES BARREAUX !

C'EST FAIT ! LA FORCE DE MES TENTACULES EST INCALCULABLE ! ILS PEUVENT TOUT FAIRE !

ILS SONT DEVENUS PARTIE INTÉGRANTE DE MOI-MÊME ! MON CERVEAU LES COMMANDE COMME DE VRAIS BRAS ! UN TEL POUVOIR AU SERVICE DE MON GÉNIE ME RENDRA INVINCIBLE !

PEU APRÈS

VOUS VOULIEZ ME VOIR, DR OCTOPUS ?

OUI ! ENTREZ ! ET FERMEZ LA PORTE DERRIÈRE VOUS !

QU'EST-CE... VOUS... OH, NON ! NON !

AH AH ! SI, C'EST BIEN VRAI ! JE SUIS TOUT PUISSANT ! DÉSORMAIS, C'EST MOI QUI COMMANDE ICI !

CEPENDANT, CHEZ JONAH JAMESON, DIRECTEUR DU QUOTIDIEN...

IL ME FAUT DES PHOTOS DU DR OCTOPUS ! MAIS PERSONNE N'A LE DROIT D'ENTRER À L'HÔPITAL !

VOUS INQUIÉTEZ PAS ! VOUS LES AUREZ, VOS PHOTOS !

JUSQU'ICI VOUS N'AVEZ JAMAIS ÉCHOUÉ ! COMMENT DIABLE UN GAMIN DE VOTRE ÂGE PEUT-IL ?

PLUS UN MOT À CE SUJET ! RAPPELEZ-VOUS NOS CONVENTIONS !

PRÉPAREZ MON CHÈQUE, JE VOUS RAMÈNE BIENTÔT LES PHOTOS DU DR OCTOPUS !

AH AH ! S'IL SE DOUTAIT QUE LE JEUNE ÉTUDIANT QU'IL A ENGAGÉ N'EST AUTRE QUE L'ARAIGNÉE !

5

ET AINSI... C'EST ICI ! BIZARRE QUE PERSONNE N'AIT LE DROIT D'ENTRER. JE ME DEMANDE QUELLE SORTE D'HÔPITAL EST-CE !

IL N'Y A QU'*UNE* FAÇON DE LE SAVOIR ET C'EST UN JEU D'ENFANT POUR *L'ARAIGNÉE !*

GRÂCE À MES DOIGTS-VENTOUSES JE PEUX GRIMPER AU MUR ! C'EST *FORMIDABLE* D'ÊTRE *ARAIGNÉE*... ON PEUT FAIRE *N'IMPORTE QUOI !...*

L'ENNUI C'EST QUE, TOUT EST *TROP* FACILE ! J'AIMERAIS AVOIR UN ADVERSAIRE À *MA HAUTEUR*...

L'ARAIGNÉE IGNORE QUE CET ADVERSAIRE EXISTE ET QU'IL VA BIENTÔT LE RENCONTRER.

QUELQUES SECONDES PLUS TARD...

J'Y SUIS, PRESQUE...

BON SANG ! QU'EST-CE QUE C'EST ?

SILENCE ! ON SE TAIT QUAND LE DR. *OCTOPUS* PARLE !

SANS SE FAIRE VOIR, L'ARAIGNÉE ASSISTE ALORS À UNE SCÈNE INATTENDUE..

VOUS NE POUVEZ NOUS GARDER *ÉTERNELLEMENT* PRISONNIERS, DR. OCTOPUS! NOUS VOUS AVONS OBÉI, NOUS VOUS AVONS FOURNI L'ÉQUIPEMENT QUE VOUS DEMANDIEZ! LAISSEZ-NOUS PARTIR!

PAS AVANT QUE JE NE *SOIS* PRÊT! *PERSONNE* NE PEUT PLUS ME RÉSISTER! VOUS RESTEREZ ICI TANT QUE J'AURAI BESOIN DE VOUS!

OH OH! TRÈS BIEN! C'EST LÀ MOMENT QUE J'ATTENDAIS POUR ENTRER *EN ACTION!*

MAIS.. *NON*... VOUS N'AVEZ PAS LE DROIT!

LE DROIT! VOUS OSEZ ME PARLER DE DROIT?

J'AI LE *DROIT* DE FAIRE *N'IMPORTE QUOI*... PUISQUE J'EN AI LE POUVOIR! ET SI VOUS EN DOUTEZ, REGARDEZ..

NON *NON*! LÂCHEZ-MOI!

IL EST TEMPS QUE L'ARAIGNÉE INTERVIENNE OU ÇA FINIRA MAL!

SUFFIT, DOC.! CHOISISSEZ PLUTÔT UN ADVERSAIRE À VOTRE MESURE!

L'ARAIGNÉE!

C'EST UN FAIT QUE JE NE SUIS PAS JAMES BOND!

TU OSES RICANER? PAUVRE FOU, BIENTÔT TU CHANGERAS DE *TON!*

VOUS NE CROYEZ TOUT DE MÊME PAS QUE VOS TENTACULES SONT ASSEZ RAPIDES POUR ATTRAPER L'ARAIGNÉE ?!

HEIN ?... QU'EST...

LE DR. OCTOPUS EST BIEN PLUS PUISSANT QUE TU NE CROIS ! ET MÊME BEAUCOUP PLUS PUISSANT QUE TOI !

GARE À TA TÊTE ! JE TE RÉSERVE ENCORE QUELQUES SURPRISES !

AH ! TRÈS INGÉNIEUX TA TOILE D'ARAIGNÉE !

MAIS TU VOIS, J'AI ENCORE D'AUTRES BRAS À TA DISPOSITION !

JE N'AI PLUS LE TEMPS DE LANCER À NOUVEAU MA TOILE. IL EST PLUS RAPIDE QUE JE NE PENSAIS !

JE PEUX TOUTEFOIS ATTRAPER SES AUTRES BRAS ! OUF ! JE M'ÉPUISE... LUI AUSSI EST DOUÉ D'UNE FORCE SURHUMAINE !

MA TOILE ! IL L'A DÉCHIRÉE ! JAMAIS PERSONNE N'AVAIT FAIT ÇA !

MAINTENANT, SUPER-MAN, ASSEZ JOUÉ ! MON TEMPS EST TROP PRÉCIEUX !

REGARDE *MOI* PRENDRE UNE ARAIGNÉE DANS MA *PROPRE* TOILE, UNE TOILE FAITE DE MES BRAS ! L'ARAIGNÉE T'A DONNÉ SA FORCE MAIS LA MIENNE RÉSIDE DANS L'ÉNERGIE PRODUITE PAR LE BOULEVERSEMENT DES ATOMES DE MON CORPS APRÈS L'ACCIDENT NUCLÉAIRE !

HÉLAS, JE NE PUIS LUTTER CONTRE TOUS CES BRAS À LA FOIS ! QUE FAIRE ? JE SUIS UN *JOUET* À SA MERCI !

EH BIEN, TU NE TE MOQUES PLUS DE MOI *MAINTENANT* ? OÙ EST PASSÉE TON ARROGANCE, ARAIGNÉE ?

PEUT-ÊTRE RÉALISES-TU ENFIN QUE TU AS TROUVÉ TON *MAÎTRE* ? ALLEZ, REPARS COMME TU ES ENTRÉ !

UN ARBRE AMORTIT LA CHUTE DE L'ARAIGNÉE QUI TOMBE SUR LE SOL, À DEMI INCONSCIENT... VAINCU !...

9

IL M'A BATTU ! C'EST *INCROYABLE !* IL AURAIT PU M'ACHEVER S'IL L'AVAIT VOULU !

CELA NE M'ÉTAIT ENCORE JAMAIS ARRIVÉ ! *CETTE* FOIS, MES POUVOIRS D'ARAIGNÉE ONT ÉTÉ INSUFFISANTS ! C'EST LA FIN DE *L'HOMME ARAIGNÉE !*

UN PEU PLUS TARD, À L'HÔPITAL...

J'AI VAINCU L'ARAIGNÉE, MAIS MES PRISONNIERS SE SONT ENFUIS DURANT LE COMBAT ! FILONS VITE AVANT L'ARRIVÉE DE LA POLICE !

AVEC MES *BRAS*, JE PEUX ALLER N'IMPORTE OÙ... AUCUNE BARRIÈRE NE M'ARRÊTE !

CENT
RECHE
ATOMI

MAINTENANT QUE J'AI ATTEINT MON OBJECTIF, JE PUIS ENTRER PAR N'IMPORTE QUELLE FENÊTRE OUVERTE !

LE CARS DE LA POLICE NE SERA PAS FICHU DE REMARQUER UN OU DEUX TUYAUX, DE PLUS AU PLAFOND DÈS QU'IL AURA TOURNÉ LE DOS, JE POURRAI AGIR LIBREMENT !

VOILÀ CE QUE JE CHERCHE, LA SALLE D'OÙ L'ON CONTRÔLE TOUTE LA CENTRALE ATOMIQUE! UNE FOIS QUE JE L'AURAI CONQUISE, LA PLUS GRANDE SOURCE D'ÉNERGIE ATOMIQUE DU PAYS SERA À MOI!

RIEN DE PLUS FACILE QUE D'OUVRIR UNE PORTE, POUR LE DR. *OCTOPUS!*

DEHORS, TOUS! C'EST MOI LE MAÎTRE!

TU.. TU AS VU? C'ÉTAIT LE *DOCTEUR OCTOPUS!*

QU'EST-CE QUI LUI PREND?

RIEN NE PEUT PLUS M'ARRÊTER! JE SUIS LE PLUS *FORT* DES ÊTRES VIVANTS! MAIS IL FAUT QUE LE MONDE LE SACHE! AUSSI VAIS-JE *DÉTRUIRE* UNE PARTIE DE CE CENTRE ET LE RECONSTRUIRE À MA CONVENANCE!

ET.. QUE S'EST-IL PASSÉ? LA PAROI DE PLOMB A ÉTÉ ABAISSÉE! PRENEZ GARDE AUX *RADIATIONS!*

LES ÉNORMES MACHINES ÉCHAPPENT À TOUT CONTRÔLE! COMME SI UN *FOU* LES MANŒUVRAIT!

LA PRESSION EST TROP FORTE DANS LES SOUPAPES! LES TUYAUX SONT SURCHAUFFÉS... ILS VONT EXPLOSER... NE RESTONS PAS ICI!

MAIS L'ALERTE EST ENFIN DONNÉE..
IL FAUT À TOUT PRIX ATTEINDRE LE DOCTEUR, OCTOPUS !
IMPOSSIBLE ! IL A PLACÉ PARTOUT DES BARRIÈRES DE RADIATIONS !
TOUT L'ÉTABLISSEMENT EST BIENTÔT ÉVACUÉ SAUF
ILS ONT COMPRIS QU'ILS NE POUVAIENT M'ARRÊTER ! J'AI GAGNÉ ! LE CENTRE EST À MOI !
LES PLUS HAUTES AUTORITÉS CIVILES ET MILITAIRES CONFÈRENT FIÈVREUSEMENT, EN VAIN..
NOUS VOICI IMPUISSANTS CONTRE CE SAVANT FOU DOUÉ DE POUVOIRS SURHUMAINS.
ESSAYONS AU MOINS DE PROTÉGER LA POPULATION !
L'ORDRE EST DONNÉ DE NE LAISSER PERSONNE ENTRER NI SORTIR DU CENTRE ATOMIQUE.
DRÔLE D'IDÉE D'AVOIR POSTÉ DES SENTINELLES ICI ! SI LE DR. OCTOPUS TENTE DE SORTIR, COMMENT L'ARRÊTERONS-NOUS ?
CEPENDANT, QUE DEVIENT PETER PARKER, ALIAS L'ARAIGNÉE ?...
MON PAUVRE PETER SE MORFOND DANS SA CHAMBRE DEPUIS DES HEURES ! QU'Y A-T-IL DONC ?
JE SUIS UN RATÉ... L'ARAIGNÉE N'EST QU'UN FANTOCHE... TIENS, LE TÉLÉPHONE !
M. JAMESON ? NON, JE N'AI PU FAIRE CES PHOTOS DU DR. OCTOPUS ! NON, JE N'EN FERAI SÛREMENT PLUS D'AUTRES ! DÉSOLÉ... AU REVOIR !
QUE PUIS-JE FAIRE POUR TOI, PETER ? JE NE PUIS SUPPORTER DE TE VOIR MALHEUREUX !
CE N'EST RIEN, TANTE MAY.. UN PROBLÈME PERSONNEL ! MAIS IL EST TEMPS QUE JE FILE À LA FAC !
12

SALUT, PETER ! OH... IL N'A MÊME PAS RÉPONDU !

HÉLAS, PERSONNE NE PEUT ME COMPRENDRE !

IL A L'AIR DANS LE CIRAGE... AURAIT-IL CASSÉ UNE DE SES CHÈRES CORNUES ?

TU CONNAIS LA NOUVELLE, PETER ? LE GOUVERNEUR A DEMANDÉ L'AIDE DES *FANTASTIQUES* POUR CAPTURER LE DR. OCTOPUS !

COMME ILS SONT DÉJÀ OCCUPÉS, SEUL *LA TORCHE* AGIRA ! IL DOIT PRENDRE LA PAROLE AUJOURD'HUI DANS L'AMPHI !

INTÉRESSANT !

PLUS TARD, DANS LE GRAND AMPHI...

ON M'A DEMANDÉ DE COMBATTRE LE DOCTEUR OCTOPUS, MAIS JE DOIS ME REPOSER PENDANT QUELQUES JOURS, CAR J'AI TANT UTILISÉ MA FLAMME CES DERNIERS TEMPS, QU'ELLE S'EST AFFAIBLIE ! EN ATTENDANT, VOTRE RECTEUR M'A DEMANDÉ DE M'ADRESSER À VOUS.

SI SEULEMENT J'AVAIS *SA* FORCE... *SA* CONFIANCE... ON VOIT QU'IL N'A JAMAIS ÉTÉ VAINCU !

BIEN QUE NE DISPOSANT PAS DE TOUTE MA FLAMME, VOICI TOUT DE MÊME UNE PETITE DÉMONSTRATION. ÇA, C'EST LE GENRE D'ADDITION QUE SAIT FAIRE *LA CHOSE* !

MAINTENANT REDEVENONS SÉRIEUX ! SOYEZ PERSÉVÉRANTS DANS VOS EFFORTS ! SI LE TRAVAIL VOUS PARAÎT DUR, NE VOUS DÉCOURAGEZ PAS ! L'ESSENTIEL EST DE NE JAMAIS ABANDONNER ! SOUVENEZ-VOUS ! *NE JAMAIS ABANDONNER !*

L'HABILETÉ SEULE NE SUFFIT PAS ! VOILÀ CE QUE J'AI APPRIS AU CONTACT DES *FANTASTIQUES* !

ON CROIRAIT QU'IL S'ADRESSE À *MOI* !

LES *FANTASTIQUES* AUSSI ONT CONNU DES DÉFAITES... MAIS ILS NE SE SONT JAMAIS LAISSÉS ABATTRE !

IL A *RAISON*, BON SANG, IL A *RAISON* !

PLUS TARD, À LA FIN DE LA CONFÉRENCE DE LA TORCHE

LAISSEZ-MOI VOUS REMERCIER ! JAMAIS JE N'OUBLIERAI CE QUE VOUS AVEZ DIT !

TANT MIEUX, MON VIEUX !

PETER PARKER SE RUE CHEZ LUI OU, DANS SA CHAMBRE...

SI LES FANTASTIQUES ONT SURMONTÉ LEURS DÉFAITES, POURQUOI L'ARAIGNÉE N'ESSAIERAIT-IL PAS?

PRENDS GARDE, DR OCTOPUS! MAINTENANT QUE JE CONNAIS TA FORCE, TU N'AURAS PLUS L'AVANTAGE DE LA SURPRISE!

RIEN DE PLUS FACILE QUE DE PASSER À LA BARBE DES SENTINELLES!

HÉ! IL M'A SEMBLÉ VOIR VOLER QUELQU'UN!

NON MAIS, TU DÉBLOQUES!

PARFAIT! J'AI ATTERRI SUR LE TOIT SANS ÊTRE ARRÊTÉ!

MAINTENANT, IL S'AGIT D'ARRIVER LE PLUS PRÈS POSSIBLE DU DR OCTOPUS AVANT QU'IL NE ME VOIE!

MAIS L'ÉTRANGE SAVANT A DES YEUX PARTOUT

ENCORE L'ARAIGNÉE! MAIS CETTE FOIS, IL N'AURA PAS AUTANT DE CHANCE!

14

DÉSORMAIS, JE NE PERMETS À *PERSONNE* DE GÊNER MES PLANS À *PERSONNE* DE ME DÉFIER !

ET, AU MÊME MOMENT MES POUVOIRS TÉLÉMENTAUX M'AVERTISSENT D'UN DANGER DERRIÈRE MOI !

BIEN JOUÉ *DOCTEUR OCTOPUS*, MAIS MAINTENANT, JE SUIS *PRÊT* !

MES SENS D'ARAIGNÉE SONT PLEINEMENT AIGUISÉS, MES MUSCLES D'ARAIGNÉE AU MEILLEUR DE LEUR FORME... CE N'EST PAS AVEC ÇA QU'IL VIENDRA À BOUT DE MOI !

IL VOIT TOUT CE QUE JE FAIS... SANS DOUTE ME REGARDE-T-IL SUR L'ÉCRAN DE LA TV. ! IL FAUT QUE JE ME METTE HORS DE SA PORTÉE !

IL A TROUVÉ LE MOYEN D'ÉCHAPPER À MES JETS D'ÉLECTRONS ! *N'MMM...* IL EST PLUS FORT QUE JE NE PENSAIS !

15

MES BRAS TOUT-PUISSANTS LE VAINCRONT, COMME ILS L'ONT DÉJÀ FAIT ! IL NE PEUT PLUS M'ÉCHAPPER !

AH ! VOILÀ CE QUE JE CHERCHE LE LABO DE CHIMIE !

LABORATOIRE DE CHIMIE

VITE ! IL NE VA PAS TARDER !

LÀ ! C'EST FAIT !

CES FILS ÉLECTRIQUES VONT M'ÊTRE TRÈS UTILES !

PAS D'ERREUR SURTOUT ! LE DR. OCTOPUS NE ME LAISSERAIT PAS UNE SECONDE CHANCE SI J'ÉCHOUAIS !

JE NE SAIS PAS ENCORE SI ÇA MARCHERA, MAIS IL *FAUT* ESSAYER !

TROUVONS MAINTENANT LE *DOCTEUR OCTOPUS* !

UNE FOIS DE PLUS, À LA TOUTE DERNIÈRE SECONDE, LES POUVOIRS TÉLÉMENTAUX DE L'*ARAIGNÉE* L'AVERTISSENT DU DANGER

AH ! JE TE TIENS, *ARAIGNÉE* ! QU'EST-CE...

NON !

TEL UN ÉCLAIR, L'ARAIGNÉE EMPRISONNE DEUX DES BRAS DU DOCTEUR OCTOPUS DANS L'UN DES ANNEAUX QU'IL A CONFECTIONNÉS, MAIS UN TROISIÈME BRAS L'OBLIGE À LÂCHER L'AUTRE ANNEAU !

OHH !

MAIS GRÂCE À SA FORCE SURHUMAINE, L'ARAIGNÉE SE REMET SUFFISAMMENT VITE DU COUP REÇU...

ÉLOIGNONS NOUS ET ATTENDONS !

NAÏF ! TU ESPÉRAIS ME VAINCRE AVEC UNE ÂNERIE PAREILLE

OH JE VOIS ! CELA PROVOQUE LA FUSION DE MES BRAS MÉTALLIQUES ! *INGÉNIEUX !*.. JE VAIS M'OCCUPER DE ÇA... ENSUITE, *TON TOUR VIENDRA !*

LENTEMENT, INEXORABLEMENT, LE DR OCTOPUS REPOUSSE L'ARAIGNÉE CONTRE LA PORTE, BLOQUANT SA TOILE DE SES BRAS.

AH! AH! TU N'ES PAS ASSEZ RAPIDE, POUR MOI!

IL SE SERT DE SES BRAS EN FUSION COMME D'UNE MASSUE! ET JE NE PEUX PLUS RECULER! TENTONS LE TOUT POUR LE TOUT!

L'ARAIGNÉE SAISIT UN DES TENTACULES DU DR OCTOPUS ENTRE SES JAMBES ET L'AUTRE DANS SES PUISSANTES MAINS.

JE TE TIENS!

PAS POUR LONG-TEMPS!

MAIS, AVANT QUE LE DR OCTOPUS NE RÉAGISSE, L'ARAIGNÉE LUI LANCE SON ÉTONNANTE TOILE AU VISAGE

J'AURAIS DÛ PENSER QUE LA MEILLEURE FAÇON DE SE DÉFENDRE EST D'ATTAQUER, OCTOPUS!

MAUDITE TOILE, ELLE RECOUVRE MES LUNETTES. JE N'Y VOIS PLUS RIEN!

BIEN QU'IL NE PUISSE PLUS ME VOIR, SES AUTRES BRAS M'ENSERRENT ET M'ATTIRENT IRRÉSISTIBLEMENT VERS LUI!

18

AH... J'AI PU LES ÔTER !

JE N'OSE PAS LÂCHER SES BRAS !

ABANDONNE, INSENSÉ ! JE T'AURAI TÔT OU TARD !

IL ME RESTE UNE CHANCE... MAIS IL FAUT FAIRE VITE.

SOUDAIN, L'ARAIGNÉE LÂCHE LES TENTACULES DU DR. OCTOPUS À QUI IL DÉCOCHE UN VIGOUREUX DIRECT

LÀ !

JE L'AI MIS K.O. ! UN COUP DE POING A SUFFI À ABATTRE LE PIRE SCÉLÉRAT QUE J'AIE JAMAIS RENCONTRÉ.

MAIS MAINTENANT, NE PRENONS PLUS DE RISQUES ! BIEN ENTORTILLÉ DANS MA TOILE, IL NE POURRA JAMAIS EN SORTIR !

PLUS TARD, AU POSTE DE SENTINELLE DU CENTRE NUCLÉAIRE...

CAPITAINE, NOUS AVONS ENTENDU DU BRUIT À L'INTÉRIEUR... C'ÉTAIT COMME SI ON SE BATTAIT !

QUELQU'UN A DÛ ENTRER, À NOTRE INSU !

19

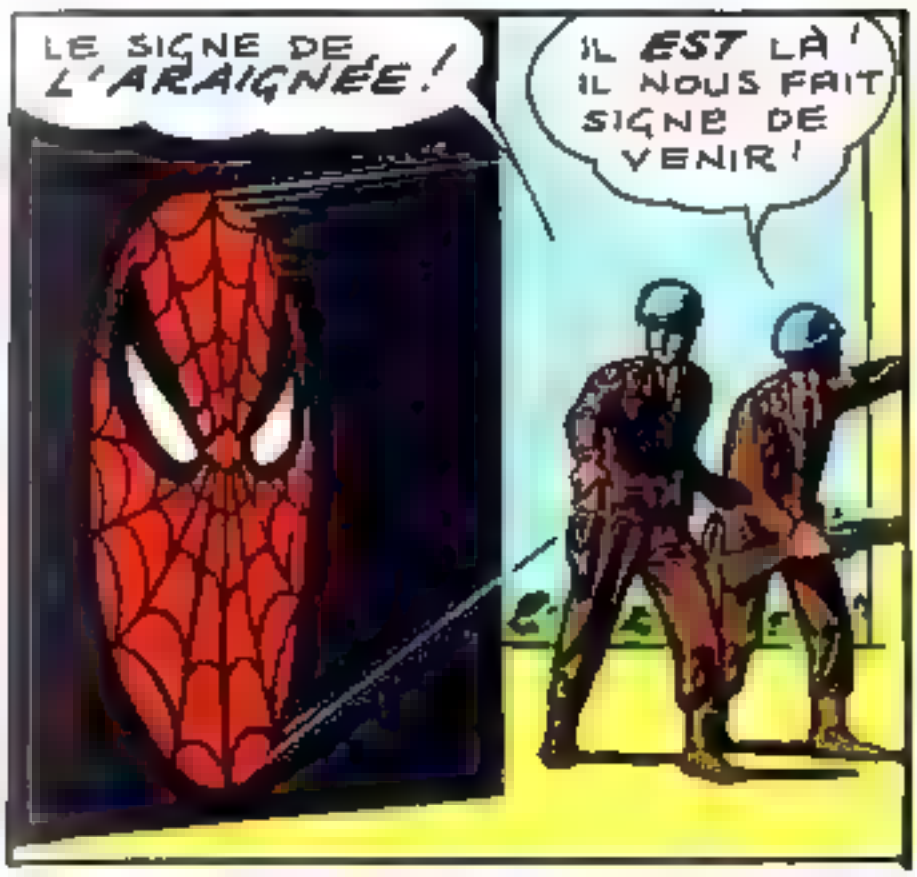
LE SIGNE DE L'ARAIGNÉE !

IL EST LÀ ! IL NOUS FAIT SIGNE DE VENIR !

FAIS GAFFE, VIEUX ! ON NE SAIT PAS CE QUI NOUS ATTEND !
T'EN FAIS PAS ! JE PASSE LE PREMIER...

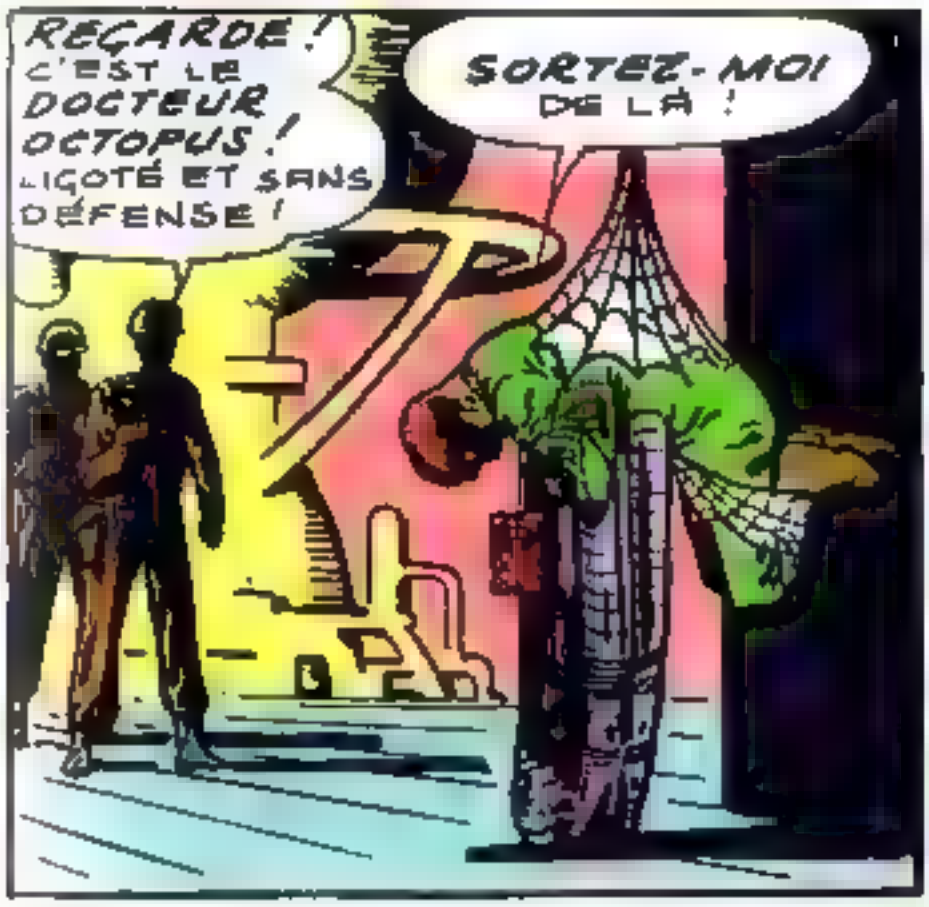
REGARDE ! C'EST LE DOCTEUR OCTOPUS ! LIGOTÉ ET SANS DÉFENSE !
SORTEZ-MOI DE LÀ !

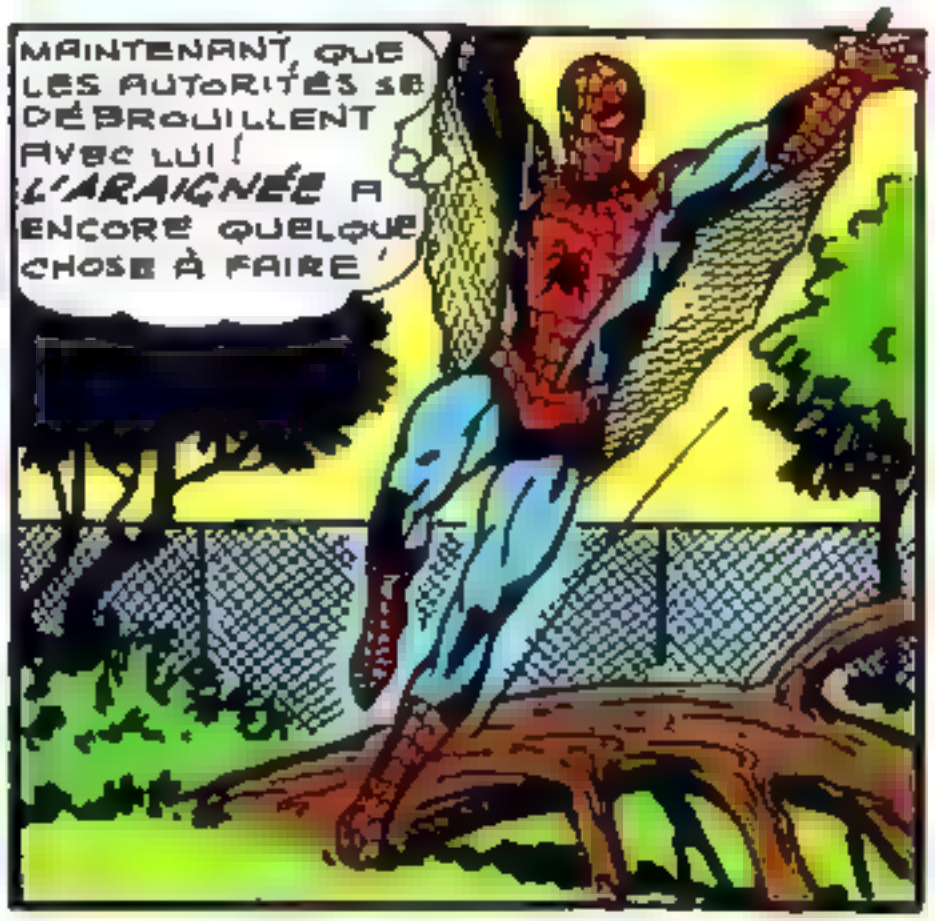
MAINTENANT QUE LES AUTORITÉS SE DÉBROUILLENT AVEC LUI ! L'ARAIGNÉE A ENCORE QUELQUE CHOSE À FAIRE !

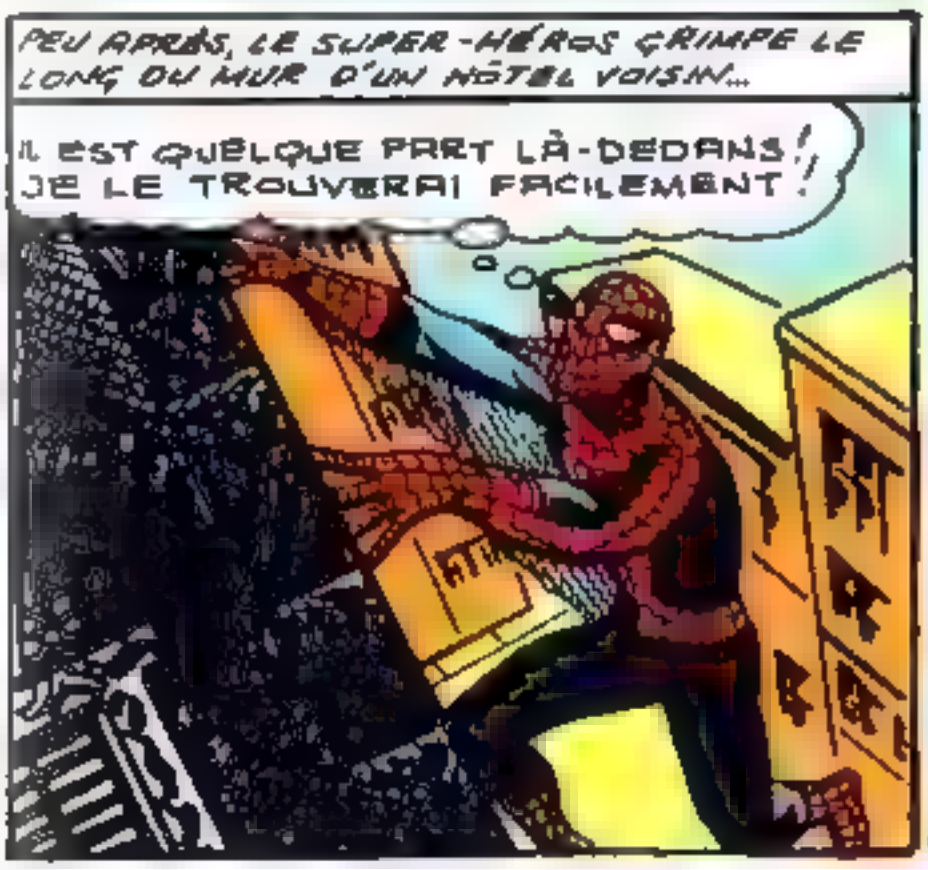
PEU APRÈS, LE SUPER-HÉROS GRIMPE LE LONG DU MUR D'UN HÔTEL VOISIN...
IL EST QUELQUE PART LÀ-DEDANS ! JE LE TROUVERAI FACILEMENT !

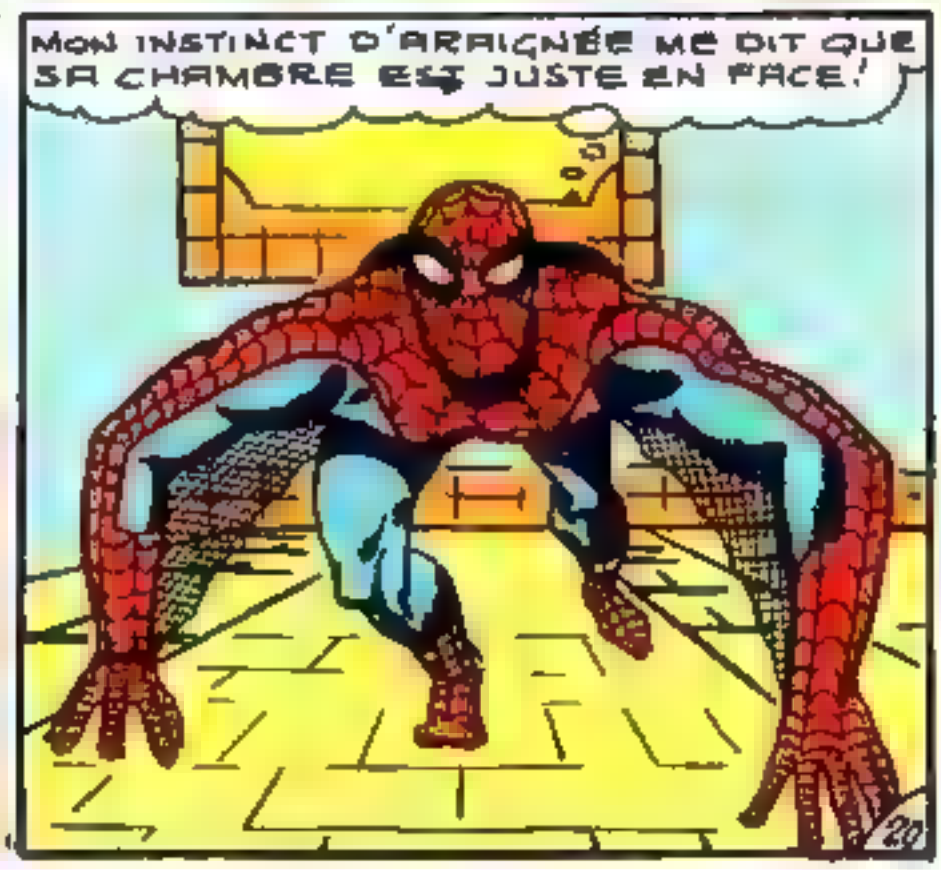
MON INSTINCT D'ARAIGNÉE ME DIT QUE SA CHAMBRE EST JUSTE EN FACE !
20

ET, DANS LA CHAMBRE EN QUESTION...

BONNES NOUVELLES, TORCHE ! LA TEMPÉRATURE A BAISSÉ, LE VIRUS EST VAINCU ! VOTRE FLAMME VA RETROUVER TOUTE SA PUISSANCE !

CHOUETTE, DOC ! LES TROIS AUTRES FANTASTIQUES VERRONT QUE JE PEUX VAINCRE LE DR OCTOPUS TOUT SEUL !

FLAMME EN AVANT !

ET SOUDAIN...

DU CALME, TORCHE ! OCTOPUS EST DÉJÀ SOUS LES VERROUX !

D'AILLEURS, C'EST GRÂCE À VOUS... JE VOUS DOIS UNE GRANDE RECONNAISSANCE. VOS PAROLES M'ONT RENDU COURAGE ALORS QUE J'ALLAIS TOUT LAISSER TOMBER !

HUM ?

SALUT, TORCHE ! J'ESPÈRE QU'ON SE REVERRA !

MILLE FLAMMES ! JE N'AI RIEN PU FAIRE !

LE LENDEMAIN, AVANT DE RÉINTÉGRER SON Q.G., LA TORCHE DONNE UNE MAGNIFIQUE DÉMONSTRATION DE SES POUVOIRS...

DOMMAGE QUE L'ARAIGNÉE NE SOIT PAS LÀ, À DEUX, ON AURAIT FAIT UN NUMÉRO SENSASS !

LA TORCHE... L'ARAIGNÉE... ÇA OUI, CE SONT DES HÉROS ! PRENDS-EN DE LA GRAINE, RAT DE BIBLIOTHÈQUE !

UN JOUR OU L'AUTRE, JE TE FERAI UNE RÉVÉLATION... ET JE TE JURE QUE ÇA T'EN BOUCHERA UN COIN !

POUR UNE FOIS, L'AVENTURE SE TERMINE SANS QUE PÉTER PARKER AIT PU VENDRE DES PHOTOS À JAMESON ! IL EST VRAI QU'IL N'A GUÈRE EU LE TEMPS D'Y PENSER !

"L'ARAIGNÉE AUSSI EST TRISTE DE VOUS QUITTER CAR VOUS LUI AVIEZ TOUS FAIT UN ACCUEIL ENTHOUSIASTE !"

21

Pour les Fans de FANTASK

LE POSTER FANTASTIQUE

Avec le Salut de l'ARAIGNÉE!

LA FIN DES FANTASTIQUES!..

Les fantastiques nous quittent!..

ADIEU AUX FANTASTIQUES.

Ce n'est hélas pas le titre d'un nouvel épisode de Stan Lee. En effet:

CE NUMÉRO EST LE DERNIER DE FANTASK !

La Commission de Surveillance et de Contrôle, dépendant du Ministère de la Justice et créée par la loi du 16 juillet 1949, a condamné FANTASK sans émission; voici le texte exact de sa décision:

« Cet organisme a considéré que cette nouvelle publication était extrêmement nocive en raison de sa science-fiction terrifiante, de ses combats de monstres traumatisants, de ses récits au climat angoissant et assortis de dessins aux couleurs violentes. Elle a estimé que l'ensemble de ces visions cauchemardesques était néfaste à la sensibilité juvénile. »

Veuillez nous pardonner si ces termes vous font découvrir dans FANTASK ce que les auteurs n'ont pas voulu y mettre, mais ce ne sont pas les nôtres!

Nous avions publié les aventures des "Fantastic Four" et du "Silver Surfer", considérées comme des chefs-d'oeuvre, parce que nous pensions qu'elles répondaient à un besoin d'évasion et qu'elles apportaient un véritable renouveau dans la Bande Dessinée, lui faisant quitter la voie de la violence et de la vulgarité.

Nous n'avons pas été COMPRIS!

Peut-être l'esprit des censeurs, et surtout leurs critères changeront-ils un jour! Alors, nous pourrons de nouveau offrir à nos lecteurs une publication de qualité semblable à ce que fut FANTASK. Comme vous, nous espérons que ce jour viendra bientôt.

De nombreux lecteurs nous demandaient quand nous ferions paraître les aventures des autres super-héros de Stan Lee: "Daredevil", "Iron Man", "X Men", "Captain Marvel" etc... Nous ne leur avons pas répondu à ce sujet, vous comprenez maintenant pourquoi! Nous espérons cependant que vous pourrez les connaître bientôt!

Nous sommes désolés de vous décevoir car vous nous avez fait confiance. Nous écrirons à nos abonnés pour les rembourser ou leur offrir de reporter leur abonnement sur une autre de nos publications.

Ce qui est bon pour les enfants du monde entier est interdit à la jeunesse française: POURQUOI?

Les lecteurs n'ayant pu se procurer les premiers numéros de FANTASK pourront acheter les albums reliés qui seront en vente dans les kiosques à partir du mois de Novembre.

Les ÉDITIONS L U G vous remercient et c'est avec beaucoup de regret qu'elles disent avec vous:

A D I E U A U X F A N T A S T I Q U E S

A D I E U A U S U R F E R D ' A R G E N T !

Chers Fans,

Certains lecteurs, qui désiraient s'abonner à FANTASK, ont été prévenus à l'avance de l'arrêt de cette publication. Ils nous ont écrit aussitôt pour nous faire part de leurs réactions et pour nous soutenir. Nous les en remercions et c'est avec leurs lettres que nous terminerons le Courrier des Fans de FANTASK qui nous a appris beaucoup de choses sur vous tous — que nous connaissions souvent mal — et qui nous a permis de mieux vous comprendre.

.. J'ai appris par un ami que vous aviez quelques ennuis avec la censure. Mais dans quel monde vivons-nous? Est-il possible qu'au XXe siècle, alors que nous atteignons la lune, des gens aient l'esprit aussi fermé à une rêverie que produit la lecture de ces merveilleux récits, où le bien triomphe toujours du mal!! J'ai devant moi les 11 articles du Code Moral de Censure, adopté le 29 Avril 1966 et j'ai beau les éplucher, je ne trouve rien qui puisse être utilisé contre FANTASK. Peut-être est-ce le SURFER D'ARGENT qui les gêne, car il nous juge à notre juste valeur. De toute façon, la censure ne nous empêchera pas de déguster ces merveilleux Comics, comme ils savent en faire en Amérique, car nous en commanderons directement dans leur pays d'origine. Alors, pourquoi empêcher que ces Comics paraissent en France? Sachez que des millions de jeunes en ont assez de voir des publications de guerre (ceci, on le permet, n'est-ce pas?) et ont besoin de nouveauté et de rêve. J'espère que ma lettre ne sera pas solitaire ..

(L. ROLLIN - PERPIGNAN)

... Cette censure, d'une pruderie excessive vous aurait donc déjà interdit de paraître? C'est impensable et révoltant!! « Ils » feraient mieux de s'attaquer un peu aux « BD » de guerre. Mais celles-ci ne risquent rien, vu que l'on ne voudrait certainement pas enlever, à aucun prix, le goût de la guerre et des récits « héroïques » aux jeunes. Pour ma part, je n'en ai jamais lu un seul et je suis content que vos éditions n'en publient pas. Cependant, ils vouent par contre, une haine farouche et étrange pour les publications qui nous proposent, au contraire, de merveilleux récits mythologiques modernes, de véritables évasions hors de l'espace et du temps, enfin des productions du plus pur rêve humain... Peut-être le SURFER, incompris par les terriens, n'est pas fait pour « sauvegarder la dignité de la personne humaine », comme ils disent si bien?.. Quoiqu'il en soit, nous sommes tous avec vous, nous vous soutiendrons et resterons fidèles à vos Editions!

VIVE LES EDITIONS LUG, VIVE FANTASK !

(N. BOIX - PERPIGNAN)

FANTASK me sort plus de la vie quotidienne que tous les autres livres que j'avais lus auparavant. Les Fantastiques, qui forment un groupe homogène, me plongent dans un domaine fantastique illimité et accessible à tous. M. Stan Lee, en réalisant vos récits qui se passent aux Etats-Unis, et en montrant les défauts de l'homme, n'essayez-vous pas de vous attaquer au régime du gouvernement des Etats-Unis, en utilisant une forme discrète et originale d'information?

(PH. SERAPHIN - DRANCY)

Votre analyse est très judicieuse et vous avez répondu vous-même aux questions que vous vous posiez. Les Fantastiques sont des super-héros, mais ce sont des hommes et leurs pouvoirs n'ont pas changé leur psychologie: c'est ce qui les rend si vivants. Ils sont acceptés par leurs compatriotes; par contre, le Surfer d'Argent, lui, vient, d'une autre planète, c'est un étranger et il inquiète. Nous pouvons dire en effet que c'est une bande dessinée engagée, car la critique de Stan Lee n'attaque pas le gouvernement des Etats-Unis, mais la mesquinerie, l'égoïsme, et surtout le racisme, qui dorment dans le coeur de tous les hommes, quelle que soit leur nationalité.

Nous pouvons dès maintenant vous annoncer une bonne nouvelle. Vous trouverez les héros de Stan Lee: Daredevil, Iron Man, le Surfer d'Argent, X Men dans le Mensuel STRANGE qui paraîtra le 5 Janvier 1970.

STUNTMEN OU CASCADEURS.

LES TEMERAIRES DU CINEMA.

Ils risquent à chaque instant de se rompre le cou, ils coupent le souffle aux spectateurs, mais ce n'est pas à eux que vont les applaudissements. Le risque est pour le "stuntman", la gloire est pour la vedette.

Le mot a été créé aux Etats-Unis, des l'apparition des premiers western comportant des scènes dangereuses .Il vient de "stunt", acrobatie, et "man", homme, et désigne l acteur chargé de prendre la place de la vedette dans des exploits sportifs comportant un risque. Au début, cela se bornait à quelques coups de poing donnés ou reçus, à quelques chutes de cheval, mais, à mesure que le public est devenu plus gourmand de sensations fortes, les metteurs en scène sont devenus plus inventifs, et plus exigeants. Et de plus en plus, les vedettes ont refusé de tourner ces scènes, en en laissant le soin aux "Stuntmen", c'est à dire aux "cascadeurs", car, pour une fois, on a trouvé un mot français pour dési-

Une des séquences les plus audacieuses du film « Stuntman »: un cascadeur passe d'une voiture en marche sur un avion en vol. C'était une spécialité de Gil Delamare.

LES CASCADEURS (suite)

gner ces spécialistes. Imaginez, en effet, ce qui se passerait si, au cours d'une prise de vues, il arrivait un accident aux yeux, aux dents, ou aux jambes d'une actrice célèbre, qui aurait assuré les diverses parties de son corps pour des sommes fabuleuses !

Lorsque vous voyez le héros d'un film tomber de cheval, rester avec un pied pris dans l'étrier et se faire traîner, la tête en bas, par l'animal au galop, lorsque vous le voyez sauter d'un avion dans une voiture en flammes, pensez que l'homme à qui va toute votre admiration n'est pas l'acteur fameux dont les traits connus s'étalent sur l'affiche, mais l'autre, le cascadeur inconnu, le stuntman, celui dont on ne voit pas le visage, celui qui n'est que la "doublure" de la vedette.

Chaque pays a ses cascadeurs. Un des plus demandés, à cause de son adresse et de son audace, était le Français Gilbert-Yves de La Mare de La Villenaire de Chénevarin... vous ne connaissez pas? Mais si je vous disais plus simplement Gil Delamare, vous comprendriez, n'est-ce-pas ? Victime de sa propre téméri-

Les coups de poing doivent sembler vrais, même s'ils ne font qu'effleurer le visage de l'acteur et cela demande beaucoup d'habileté. Puis l'homme frappé passe à travers une fenêtre dont les vitres sont en plastique.

té, Gil Delamare est mort il y a deux ans, au cours du tournage d'une séquence particulièrement dangereuse. Et c'est pour lui rendre hommage que le metteur en scène italien Marcello Baldi a produit un film — qui s'appelle précisement "Stuntman" — pour lequel il a engagé toute l'équipe formée par Gil, et qui est aujourd'hui dirigée par celui qui avait été son adjoint, Julien Rémy. Nos illustrations vous montrent trois scènes de ce film.

Une autre sorte de jeux dangereux comprend les combats à l'arme blanche, dans les films de cape et d'épée, ou de corsaires et flibustiers. Dans ce domaine, un réputé maître d'armes italien, Enzo Musumeci Greco, a le premier compris qu'il ne s'agissait pas de faire de l'escrime académique, mais de montrer des combats farouches où les duellistes se poursuivent dans les escaliers d'un palais, ou sur le pont d'un vaisseau au cours d'un abordage. Il serait trop long d'énumérer tous les acteurs auxquels ce maître a appris à ferrailler devant la caméra. Contentons-nous de citer Charlton Heston, Tyrone Power, Orson Welles, José Ferrer (pour le rôle de Cyrano de Bergerac), Amedeo Nazzari, Gino Cervi,

Scène de western. L'homme doit tomber dans un bassin étroit. Et le risque est gros: Il ne s'agit pas de tomber à côté!

LES CASCADEURS (suite)

et même Gina Lollobrigida qui, dans le film "La belle des belles" où elle incarnait l'actrice Lina Cavalieri, devait croiser le fer avec Tamara Lees. Mais le plus illustre élève d'Enzo a été Eroll Flynn, un des plus spectaculaires spadassins de l'écran. Et quelques années plus tard c'est au fils d'Eroll, Sean Flynn, que le maître donnait des leçons, en devenant même son partenaire dans un film qui fut tourné à Hong Kong.

Autre spécialité: les "Stun drivers", ou cascadeurs du volant. Le film américain "Montecarlo Rally" évoque les débuts héroïques du Rallye de Monte-Carlo, vers les années 1926-28. A cet effet des voitures de l'époque (Mercedes, Lancia, Peugeot) ont été reconstituées, mais en les munissant de moteurs modernes, de freins à disque et... d'ailes en matière plastique. Chaque voiture a été produite à trois exemplaires, de façon à en avoir deux de rechange, en prévision des accidents — même non inscrits dans le scenario — qui ne manqueraient pas de se produire. Et il y en eut. Au cours d'une scène tournée en Suède (le film suit les concurrents sur les cinq parcours) une voiture se trouva en équilibre sur un éperon couvert de glace. Le cameraman continua à tourner et le stuntdriver resta au volant jusqu'au dernier moment, ne sautant à terre que lorsque la voiture bascula et alla s'abîmer dans un ravin dix mètres plus bas. Détail pittoresque, et tout à l'honneur des "teuf-teur", une des voitures qui apparaissent dans ce film est une *vraie* Volvo de 1928 avec roues en bois et carrosserie d'origine, et elle marche!

Nous ne saurions mieux terminer cet article qu'en décrivant l'exploit de Julien Rémy dans le film "Stuntman". Habillé en prêtre (c'était dans le scenario) il se lança, au volant d'une voiture de cylindrée moyenne, sur le môle d'Anzio, petit port à soixante kilomètres de Rome, et arrivé à l'extrémité en pleine vitesse, il s'envola littéralement pour aller atterrir sur les toits des voitures alignées sur le pont d'un cargo! Ayant réussi à s'arrêter sur cette extraordinaire piste métallique, il alluma une cigarette et éternua bruyamment. Peut-être avait-il senti passer le "froid de la mort"... la vraie!

Il vous reste encore une chance de vous procurer
les premiers numéros de **FANTASK!**
Dès le mois de novembre, vous pourrez acheter
l'album **FANTASK N. 1**
groupant les trois premiers numéros!

LES PARTICULES QUI JAILLISSENT CONTINUELLEMENT DU SOLEIL FORMENT UN "VENT SOLAIRE" ASSEZ FORT POUR DÉVIER LA QUEUE DES COMÈTES ET DÉTOURNER NOS BALLONS SATELLITES DE LEUR TRAJECTOIRE.

NOTRE NOUVEL AGE

MÊME QUAND LE VENT SOLAIRE ATTEINT LA TERRE, IL "SOUFFLE" À DES CENTAINES DE MILLES À LA SECONDE.

LE SOLEIL PERD DEUX MILLIONS DE TONNES DE MATIÈRE PAR SECONDE. LES PARTICULES JAILLISSENT, ET CELLES DONT L'ÉNERGIE EST LA PLUS GRANDE SONT EXPULSÉES À UNE VITESSE TEL

LE

QU'ELLES ATTEIGNENT LA TERRE EN MOINS D'UNE HEURE ET CES RAFALES DE BALLES SOLAIRES PRODUISENT LES TERRIBLES RAYONS X LORSQU'ELLES FRAPPENT UNE CAPSULE SPATIALE.

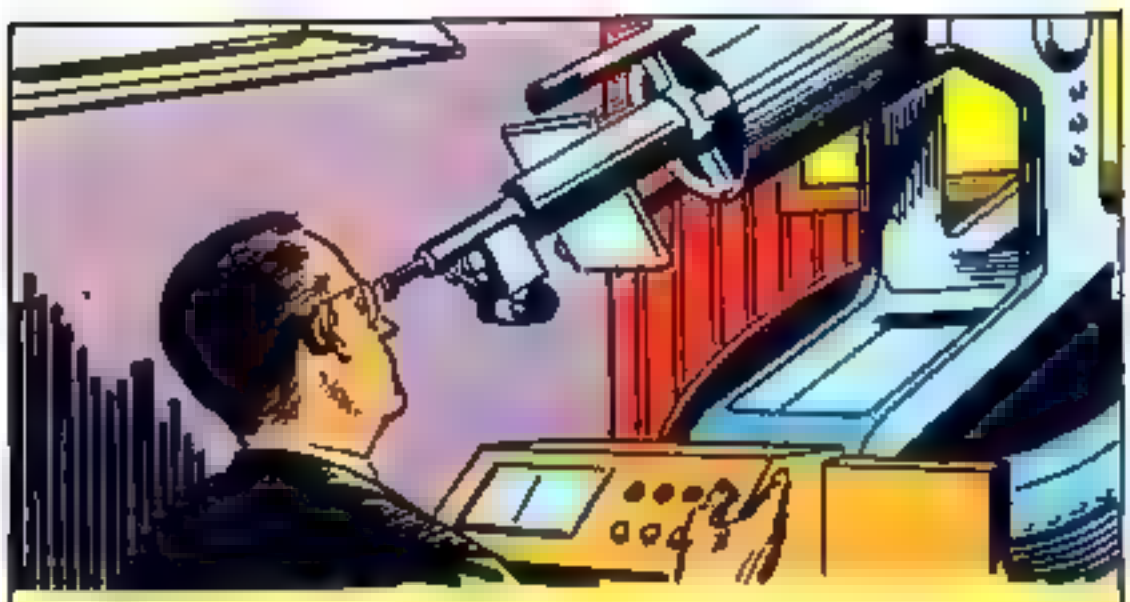

POUR PRÉDIRE LES ÉRUPTIONS NOUS OBSERVONS LE DÉVELOPPEMENT DES TACHES ET DES ÉCLAIRS SOLAIRES.

MAIS COMME LA ROTATION DU SOLEIL SUR LUI-MÊME DURE 27 JOURS, CES ÉRUPTIONS NE SONT VISIBLES QUE PENDANT 13 JOURS...

SI L'ON METTAIT EN ORBITE AUTOUR DU SOLEIL UN OBSERVATOIRE QUI ENREGISTRERAIT CE QUI SE PASSE SUR LA FACE DU SOLEIL QUI EST CACHÉE DE LA TERRE, ON POURRAIT PRÉVOIR TOUS LES ORAGES COSMIQUES.

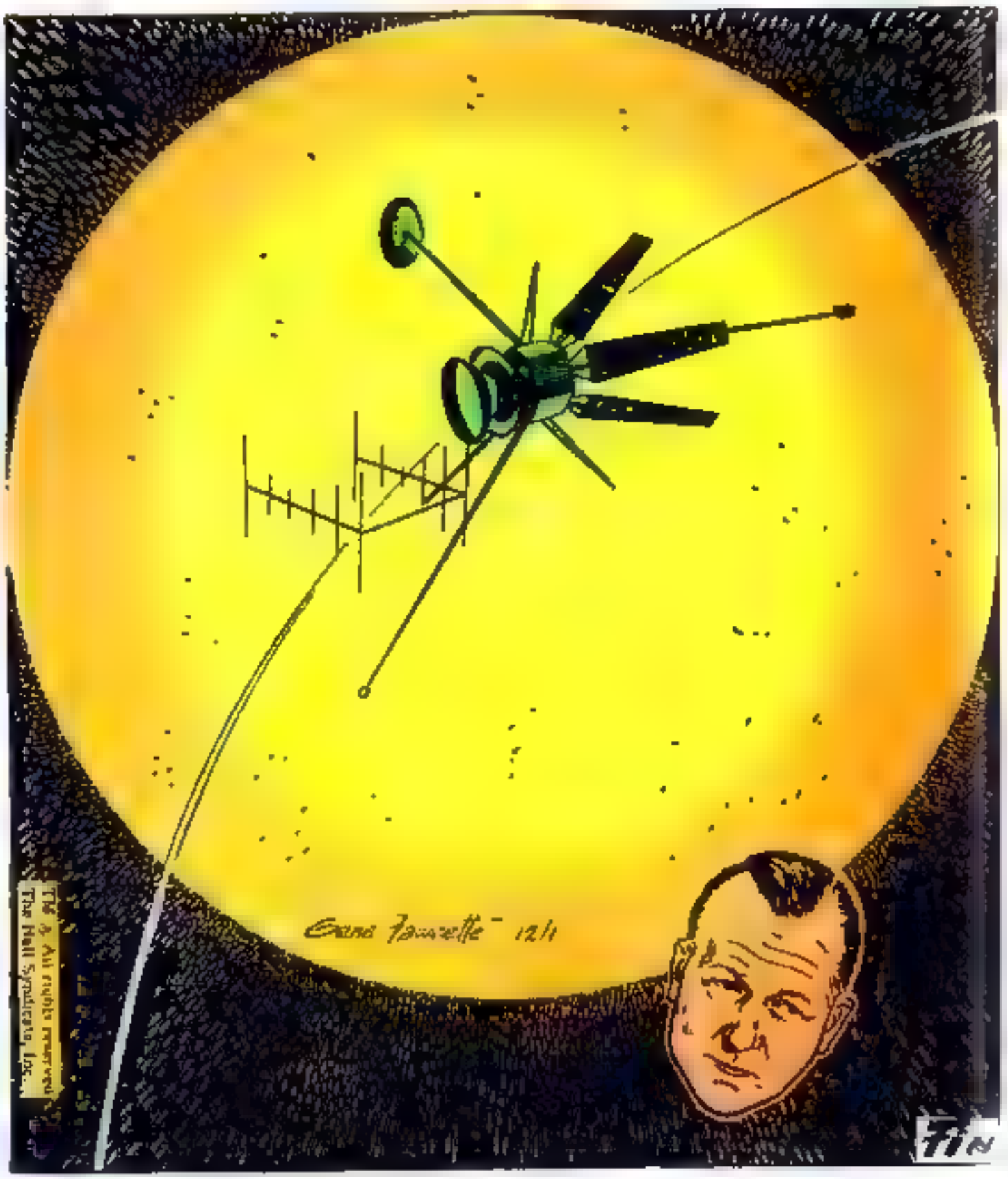

LE SURFER D'ARGENT

7E ÉPISODE...

RÉSUMÉ : DANS UN EXTRAORDINAIRE VOYAGE DANS LE FUTUR, LE SURFER D'ARGENT A PU REGAGNER SA PLANÈTE ZENN-LA, MAIS CELLE-CI A ÉTÉ COMPLÈTEMENT RAVAGÉE. POURSUIVANT SA ROUTE, LE SURFER DÉCOUVRE QUE TOUT L'UNIVERS A SUBI LE MÊME SORT, EXCEPTÉ UNE PLANÈTE OÙ UNE RACE PRIMITIVE A SURVÉCU ASSERVIE PAR LE **HAUT SEIGNEUR**, LE DERNIER CONQUÉRANT, RESPONSABLE DE L'HOLOCAUSTE. LE SURFER D'ARGENT N'A PLUS QU'UN BUT. **VENGER LE MONDE.**

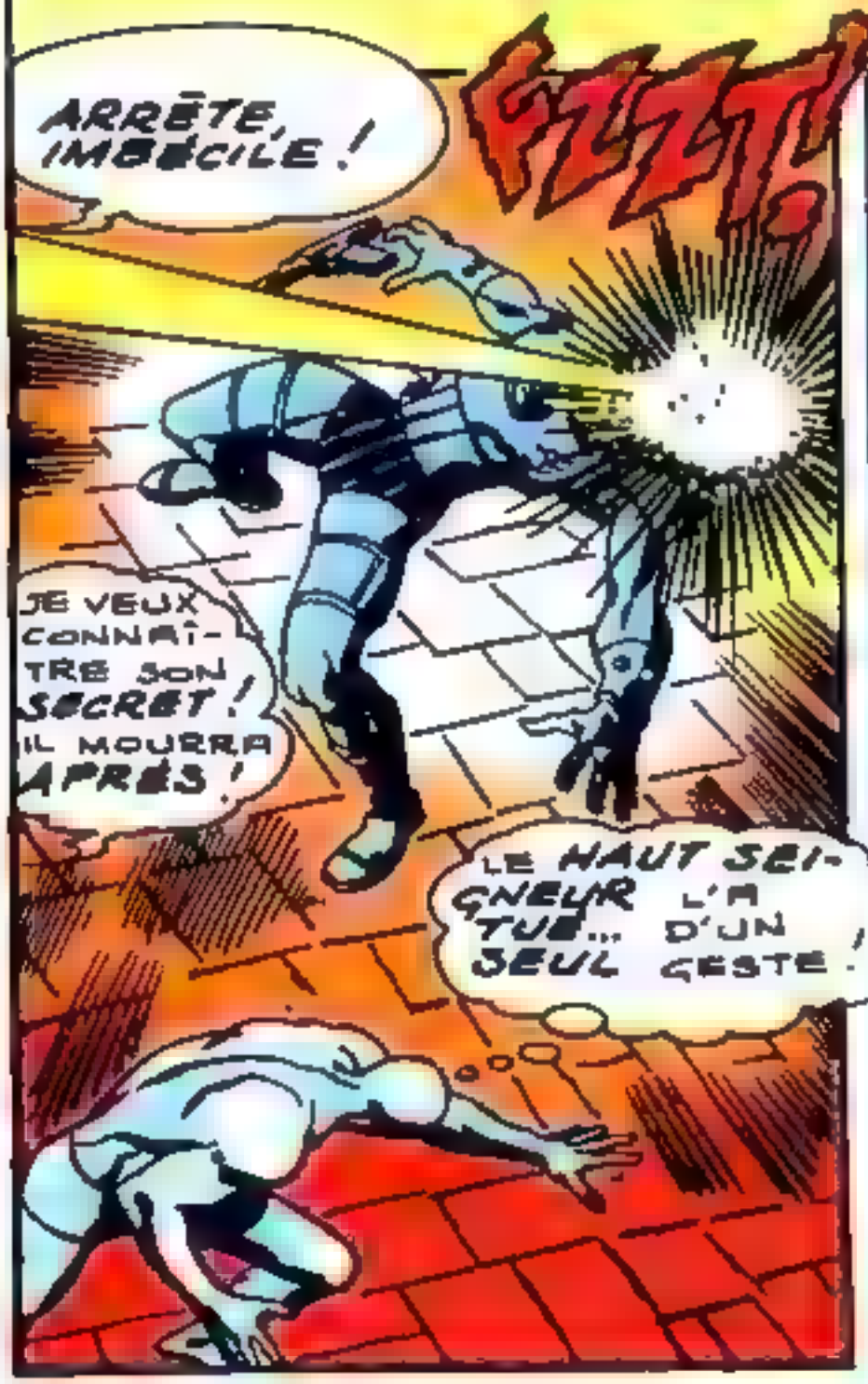

JE T'ENTENDS... MAIS JE NE PEUX CROIRE QUE C'EST TOI QUI AS DÉTRUIT TOUT L'UNIVERS !

ALORS ÉCOUTE... ET TU CROIRAS ÉCOUTE ET TU TREMBLERAS AVANT QUE J'EN FINISSE AVEC TOI !

" JE NE SUIS PAS UN SIMPLE HUMAIN .. ET JE NE CONNAIS PAS LES FAIBLESSES HUMAINES ! ... JE SUIS UN MUTANT NÉ POUR GOUVERNER ET CONQUÉRIR... DESTINÉ À TOUT ANÉANTIR !"

PERSONNE... AUCUNE ARMÉE, AUCUNE ARME NE PEUT ME DÉTRUIRE CAR TEL EST LE POUVOIR DU HAUT SEIGNEUR.

TU N'ES QU'UN JOUET ENTRE MES MAINS ET TU NE PEUX M'ÉCHAPPER. CAR L'UNIVERS EST À MOI !

MAIS ASSEZ PARLÉ !... IL EST TEMPS DE FESTOYER !!

PLUS VITE ! PLUS VITE ! LE HAUT SEIGNEUR A FAIM !

LA SOIF ME DÉVORE ! SI VOUS TENEZ À VOS MISÉRABLES VIES..

APPORTEZ-MOI À BOIRE !

AHHH! LE HAUT SEIGNEUR EST REPU!

TENEZ! VOICI VOTRE RÉ-COMPENSE

TU N'AS PAS LE DROIT DE TRAITER CES HOMMES AINSI!

QUOI?! TU APPELLES CES VERMINES RAMPANTES DES HOMMES??

JE SUIS LE HAUT SEIGNEUR!! LE MAÎTRE DE L'UNIVERS! TOUTES LES CRÉATURES VIVENT POUR ME SERVIR!

SAUF LE SURFER D'ARGENT!

C'EST CE QUE NOUS VERRONS BIENTÔT...! MAIS JE VEUX D'ABORD ME DISTRAIRE!

PLACE AUX DANSEUSES!

4

POURQUOI CET ÉTRANGER BLEUÂTRE ME FIXE-T-IL AINSI ?

SHALLA BAL ! EST-CE POSSIBLE ?

MAÎTRE, AU SECOURS !

SILENCE ! TA VIE NE COMPTE PAS !

JE ME SUIS TROMPÉ ! TU N'ES PAS...

...SHALLA BAL ! MAIS LE HAUT SEIGNEUR AUSSI S'EST TROMPÉ !.

TOUTE VIE... SI HUMBLE... SI FRAIBLE SOIT-ELLE DOIT ÊTRE PROTÉGÉE ET DÉFENDUE !...

TOUTE CRÉATURE EST DIVINE !

A MOI, SURFÉTINCELANT !

LE MOMENT D'AGIR EST VENU !

5

NON ! ALORS QUE L'UNIVERS S'ÉCROULAIT, LE HAUT SEIGNEUR NOUS A ÉPARGNÉES. NE LE DÉFIE PAS !

C'EST POUR PLAIDER EN FAVEUR DE CE TYRAN... QUE TU ES VENUE VERS MOI ?!!

L'ASSERVISSEMENT EST-IL SI DIFFÉRENT DE LA MORT ?

CETTE FOIS, TU ES ALLÉ TROP LOIN !!...

TU VAS COMPRENDRE CE QU'EST LA MORT !

TU L'AS TUÉE !

CE N'EST QU'UNE INSIGNIFIANTE VICTIME... QUI S'AJOUTE AUX MULTITUDES QUI SONT TOMBÉES DEVANT LA PUISSANCE DU HAUT SEIGNEUR !

6

NUL CHÂTIMENT NE POURRA TE FAIRE EXPIER CE QUE TU M'A FAIT! MAIS JE T'EN FERAI PAYER CHÈREMENT LE PRIX!

IL EST TEMPS D'EN FINIR AVEC TOI!

HOMME... MUTANT OU FILS DE L'ENFER... LE MOMENT DE TA CHUTE EST VENU!

C'EST INCROYABLE!! MES ÉCLAIRS COSMIQUES LE FONT TOUT JUSTE CILLER!

JE DOIS FRAPPER ENCORE... ENCORE ET ENCORE! SON EXISTENCE MÊME EST UNE INSULTE À L'HUMANITÉ!

JE SUIS IMPUISSANT CONTRE LUI .. VOILÀ POURQUOI **PERSONNE** N'A PU LUI RESISTER !

SON CORPS DE **MUTANT** ENVOIE DES COUPS MORTELS AUSSI **PUISSANTS** QUE LES MIENS ! SEULE MA **RAPIDITÉ** A PU ME SAUVER !

D'UN **GESTE**, IL RENVERSE LES MURS ... SI JE N'INTERVIENS PAS..

.. ILS SERONT TOUS **BORASÉS** !

TU AS PERDU TON TEMPS, **INTRUS** ! TU **MOURRAS** AVEC LES **AUTRES** !

8

TU AS DÉTOURNÉ TON ATTENTION POUR PROTÉGER CES FEMMES.. C'EST LE MOMENT..

..DE FRAPPER!

VOILÀ.. C'EST FINI!

GARDES!! GARDES!!

HÂTEZ VOUS .. SI VOUS TENEZ À VOS VIES!

LE HAUT SEIGNEUR VOUS DEMANDE!

NOUS VOICI, Ô SUPRÊME!

QUI VOUS A MENACÉ? OÙ EST-IL?

IMBÉCILES! PERSONNE NE PEUT ME MENACER! ENLEVEZ CES DÉBRIS!

9

ET DÉBARRASSEZ-MOI AUSSI DE CELUI-LÀ !

UN PEU PLUS TARD...

LE HAUT SEIGNEUR A DONNÉ L'ORDRE DE LE PLACER DANS LE DÉSINTÉGRATEUR !

IL A UN CORPS D'ARGENT... COMME CELUI DONT PARLE LA LÉGENDE !

IL Y A DES MILLIERS D'ANNÉES... SUR MA PLANÈTE ZENN-LA... VIVAIT UN HOMME COMME LUI... LE SURFER D'ARGENT !

... JE SUIS LE SEUL DE MA RACE QUI AIT SURVÉCU !... MAIS J'AI PEUT-ÊTRE ENFIN TROUVÉ... UN ALLIÉ ! CAR MON CARDIOSCOPE INDIQUE QU'IL VIT ENCORE !

JE RISQUE LA MORT EN DÉSOBÉISSANT.. MAIS JE DOIS RANIMER LE CAVALIER DE L'ESPACE !

10

C'EST AINSI QUE, PEU APRÈS

VITE ! IL FAUT TE CACHER !

LE SURFER D'ARGENT NE SE CACHE PAS !... OÙ EST LE HAUT SEIGNEUR ? JE DOIS LE COMBATTRE ET LE VAINCRE !

AINSI, TU ES BIEN LE SURFER... CE N'ÉTAIT PAS UNE LÉGENDE.. MAIS IL EST TROP TÔT POUR LUTTER À NOUVEAU !

CET UNIFORME DE GARDE TE PERMETTRA DE PASSER INAPERÇU. TE VOICI PROMU AU PLUS HAUT RANG DES ESCLAVES !

TOUS CEUX QUI SURVIVENT DOIVENT SERVIR LE HAUT SEIGNEUR ! MÊME CEUX QUE TU VOIS LÀ-HAUT !

LEUR ÉNERGIE VITALE ALIMENTE DES MACHINES !

IL EN FAIT DES BATTERIES VIVANTES.

LA LÉGENDE RACONTE QUE TU AS SAUVÉ TON MONDE !

HÉLAS, MAINTENANT, IL NE RESTE PLUS RIEN À SAUVER ! TU NE PEUX DÉFAIRE LE PASSÉ !

DÉFAIRE LE PASSÉ... QUI SAIT ?

VIENS, TU AS BEAUCOUP DE CHOSES À M'APPRENDRE !

COMMENT ? COMMENT LE HAUT SEIGNEUR A-T-IL PU CONQUÉRIR UN UNIVERS ? QUE SAIS-TU DE JENN-LA ?

C'ÉTAIT AUSSI MA PLANÈTE ! J'EN SUIS LE SEUL SURVIVANT !... QUE NE SUIS-JE MORT AVEC CEUX QUE J'AIMAIS !

TU ME DEMANDES *COMMENT* L'UNIVERS A PU SOMBRER ? MAIS OÙ TROUVER LES MOTS POUR DÉCRIRE UN TEL *CATACLYSME* ? COMMENT EXPLIQUER LA *FIN* DE LA RACE HUMAINE ?

QUELLES QUE SOIENT SES *RAISONS*... QUEL QUE SOIT SON BUT... IL ÉTAIT *SEUL* CONTRE DES *MILLIARDS* !

QUE SONT DEVENUS LES *MONDES* QUI SE SONT DRESSÉS CONTRE LUI ?

ILS ONT ÉTÉ *ÉCRASÉS SANS PITIÉ* ! RÉDUITS EN CENDRES DISPERSÉES DANS L'ESPACE !

CE FUT COMME SI LE *HAUT SEIGNEUR* ÉTAIT UN PLÉRU LÂCHÉ SUR LE COSMOS !

AURAI-JE LA *FORCE* D'EN ENTENDRE DAVANTAGE !

"LORSQUE LE HAUT SEIGNEUR ARRIVA SUR ZENN-LA, IL AVAIT DÉJÀ CONQUIS PRESQUE TOUTE LA GALAXIE... LES PEUPLES ÉTAIENT TOMBÉS, COMME L'HERBE SOUS LA FAUX... IL ÉTAIT LE MAÎTRE ABSOLU !"...

MAIS QUI EST LE *HAUT SEIGNEUR* ?

UN MONSTRE DE LA NATURE... QUI A *TRANSFORMÉ* UN MONDE EN DÉSERT !

12

"SON PÈRE ÉTAIT LE DIRECTEUR D'UN DES RARES CENTRES DE RECHERCHES ATOMIQUES QUI ONT SUBSISTÉ DANS LA GALAXIE..."

"CAR LES PLANÈTES ONT PEU À PEU ABANDONNÉ L'ÉNERGIE NUCLÉAIRE AU PROFIT DE L'ÉNERGIE MAGNÉTIQUE..."

"À LA SUITE D'UNE ERREUR, UN FATAL ACCIDENT SE PRODUISIT!"

"LA VICTIME SURVÉCUT. MAIS SES GÈNES AVAIENT ÉTÉ IRRÉVOCABLEMENT ATTEINTS! AUSSI SON CŒUR SE REMPLIT-IL DE CRAINTE LORSQUE SA FEMME LUI ANNONÇA."

NOUS ALLONS AVOIR UN ENFANT!

"CETTE CRAINTE FUT BIENTÔT JUSTIFIÉE PAR LA NAISSANCE D'UN MUTANT!"

ON DIRAIT QU'IL GRANDIT... SOUS NOS YEUX!

"À L'ÂGE DE QUATRE ANS, IL AVAIT LA TAILLE ET LA FORCE D'UN ADULTE. ET UNE CRUAUTÉ INCOMMENSURABLE!"

"ET QUAND IL FUT UN ADOLESCENT, SON PÈRE COMPRIT AVEC DÉSESPOIR QUE CE GÉANT INHUMAIN ÉTAIT DEVENU INDESTRUCTIBLE!"

13

"SEULS SES PARENTS POUVAIENT LE RETENIR MAIS APRÈS LEUR MORT"

LA LOI EST IMPUISSANTE CONTRE LUI... AUCUNE FORCE NE PEUT LE MAÎTRISER!

IL FAUT L'EXILER DANS L'ESPACE!

IL N'Y A PAS UNE MINUTE À PERDRE!

"L'ORDRE FUT DONNÉ... MAIS PERSONNE NE PUT L'EXÉCUTER!"

"ET LE MUTANT COMPRIT QUE L'HUMANITÉ ÉTAIT SON ENNEMIE!"

"C'EST POURQUOI IL JURA..."

PUISQU'ILS NE PEUVENT M'ÉCRASER... C'EST MOI QUI LES ÉCRASERAI!

MON POUVOIR EST SANS LIMITES! J'ANÉANTIRAI CEUX QUI ME RÉSISTERONT!

JE VAIS CONQUÉRIR LES PLANÈTES JE SERAI LE SEIGNEUR DE L'UNIVERS!

14

ET C'EST AINSI QUE TOUT COMMENÇA !

"EN QUELQUES HEURES IL NE RESTA DE SA PLANÈTE QU'UN AMAS DE RUINES FUMANTES !"

"RIEN, EXCEPTÉ SON IMMENSE CRUAUTÉ NE POUVAIT RIVALISER AVEC SA FORCE DE MUTANT FOU ! CEUX QUI SURVÉCURENT FORMÈRENT UNE ARMÉE D'ESCLAVES...

"... COMMANDÉE PAR LA CRAINTE ... NOURRIE PAR LA HAINE..."

"ET DESTINÉE À CONQUÉRIR UN UNIVERS SANS DÉFENSE... QUI AVAIT OUBLIÉ LES TERRIBLES CHEMINS DE LA GUERRE !

... UN UNIVERS QUI SERAIT LE SIEN ET QU'IL ALLAIT RAVAGER ET PILLER !

ASSEZ ! JE NE VEUX PAS EN ENTENDRE DAVANTAGE ! MAIS JE SAIS MAINTENANT CE QU'IL ME RESTE À FAIRE !

QUOI DONC ? LE PASSÉ EST MORT IL NE PEUT REVIVRE ! LA FIN DU HAUT SEIGNEUR NE RESSUSCITERA RIEN !

NON ! SHALLA BAL ET TOUS LES AUTRES REVIVRONT !

INSENSÉ ! TES DIVAGATIONS NE M'AMUSENT PLUS ET... TU VAS MOURIR !

NOUS SOMMES DÉCOUVERTS !

TOUT ESPOIR N'EST PAS PERDU !

16

PAS PERDU ?... REGARDE... VOICI VENIR NOS EXÉCU-TEURS !

FRAK

ÉCARTE-TOI ! J'AI LE POUVOIR DE...

NON ! NON !

PLUTÔT MOURIR QUE.

ARHHHH!

IL A DÉTRUIT NOS ARMES... DE SES MAINS NUES !

QUI EST-IL ?

LE MASSACRE A ASSEZ DURÉ !

JE SUIS LE SURFER D'ARGENT !

ET JE RECRÉERAI L'UNIVERS !

17

ADMIREZ VOTRE MONDE.. CAR BIENTÔT IL AURA DISPARU!

A MOI SURF!

TOUT CE QUI S'EST PASSÉ.. TOUT CE QUI A SURVÉCU EST UNE ABOMINATION.. UNE OFFENSE À LA FACE DE DIEU ET DE L'HUMANITÉ!

IL FAUT L'ABOLIR! ET JE L'ABOLIRAI!

ARRÊTEZ-LE! ARRÊTEZ LE!

TROP TARD, MAÎTRE IL EST PARTI!

JE NE PUIS... NI NE DOIS ÉCHOUER!

..OU ALORS... LA VIE ELLE-MÊME EST UNE ABSURDITÉ!

LE MIRACLE DE LA CRÉATION NE PEUT FINIR AINSI... TANT QUE DANS LE CŒUR D'UN SEUL ÊTRE VIVANT SUBSISTE L'ESPOIR ET LA FOI!

UNE FOIS ENCORE JE FRANCHIRAI LE MUR DE LA LUMIÈRE!

CAR IL ME FAUT REVENIR... *REVENIR... REVENIR...*

... AVANT LE JOUR, L'HEURE ET LA *MINUTE*...

OÙ SURVINT LE PLUS FATAL DES ACCIDENTS NUCLÉAIRES!

VOICI CE QUE JE CHERCHAIS!

C'EST ICI QUE TOUT A COMMENCÉ... DANS CE CENTRE DE RECHERCHES ATOMIQUES!

AL CENTER

ET C'EST *ICI* QUE TOUT SE *TERMINERA!*

19

EN PROTÉGEANT CETTE PILE MORTELLE D'UN ÉCRAN COSMIQUE...

...JE RENDS L'ACCIDENT À JAMAIS *IMPOSSIBLE!*

AINSI, EN ALTÉRANT UNE PARCELLE DU *PASSÉ*...

"...J'AI CHANGÉ LE *FUTUR* POUR L'ÉTERNITÉ!"

LE HAUT SEIGNEUR NE NAÎTRA JAMAIS!

" ET LA RACE HUMAINE SERA LIBRE D'ACCOMPLIR SON *DESTIN!* "

MAINTENANT, JE VAIS REJOINDRE *MON* PRÉSENT ET RÉFLÉCHIR À TOUT CE QUE JE VIENS DE VIVRE!

RÉALITÉ OU *ILLUSION*?... AI-JE SAUVÉ UN *UNIVERS*... OU N'ÉTAIT-CE QU'UN *SONGE*? UN FUTUR QUI *FUT*... PEUT-IL ÊTRE *EFFACÉ* À JAMAIS ?!... QUAND TOUT EST FINI... PEUT-ON DIRE QUI EST LE RÊVEUR ...ET QUEL EST LE RÊVE?.. PEUT-ÊTRE VAUT-IL MIEUX QUE NOUS NE LE SACHIONS *JAMAIS!*

LE SURFER VOUS QUITTE AUSSI ET RETOURNE À SA SOLITUDE MAIS PEUT-ÊTRE REVIENDRA-T-IL UN JOUR?

NOUS AVONS POSÉ POUR CE POSTER AFIN QUE NOS FANS GARDENT UN SOUVENIR DE NOUS!.. PEUT-ÊTRE UN JOUR POURRONS-NOUS REVENIR PARMI VOUS!.. NOUS SOMMES BIEN TRISTES DE VOUS QUITTER!..
Au Revoir, Ben, Red, Jane, + Johnny
+ Stan + JACK

POUR LES FANS DE FANTASTIQUE ET D'INSOLITE...

WAMPUS

N. 6
MENSUEL
5 Août 1969
2 Fr.
BELGIQUE : 20 F.B.
CANADA : 50 Cents
MAROC : 2,00 D.H.
TUNISIE : 194 M.

Comité de Direction: Auguste Vistel, gérant: Claude Vistel, directeur de publication; Marcel Navarro, membre. Editions L.U.G., 6, rue Emile Zola, LYON - Loi nº 47.656, du 25 mai 1969, sur les publications destinées à la jeunesse. Dép. légal 15 Août 1969. - Imp. INTERGRAFICA, MILAN, N.M.P.P.